

Pays de Châteaubriant

PROGRAMME D'ANIMATIONS

Juin à Sept. 2012



www.aupaysdechateaubriant.com

En partenariat avec

30 JOURS PAYS DE CHATEAUBRIANT
Votre magazine mensuel gratuit



Les Idées S'tivales

Juin à septembre 2012

www.aupaysdechateaubriant.com

PROGRAMME D'ANIMATIONS

Office de Tourisme Intercommunal** (OTRC)

22 rue de Couëré - BP 203
44146 CHÂTEAUBRIANT CEDEX
Tél. 02 40 28 20 90 - Fax 02 40 28 06 02
accueil@tourisme-chateaubriant.fr
www.cc-castelbriantais.fr

Office de Tourisme de la Région de Nozay* (OTRN)

9 rue de l'église - BP 27 - 44170 NOZAY
Tél. 02 40 79 31 64 - Fax 02 40 79 51 50
accueil@tourisme-nozay.fr
www.tourisme-nozay.fr

Office de Tourisme de la Région de Derval* (OTRD)

20 place Bon Accueil - 44590 DERVAL
Tél. 02 40 07 70 10
info@tourisme-derval.fr
www.tourisme-derval.fr

Syndicat d'Initiative de Martigné-Ferchaud

Place St-Anne - 35640 MARTIGNÉ-FERCHAUD
Tél. 02 99 47 84 37 - Fax. 02 99 47 83 83
si.martigne-ferchaud@wanadoo.fr

Syndicat d'Initiative de Pouancé (19/06 - 2/09)

Rue de la Porte Angevine - 49420 POUANCÉ
Tél. 02 41 92 45 86
syndicat-initiative.pouance@orange.fr
www.ville-pouance.fr

Association de développement touristique du Pays de Châteaubriant

Le Château - 44110 Châteaubriant
Tél. 02 40 81 40 82 - Fax 02 40 81 40 91
tourisme@aupaysdechateaubriant.com
www.aupaysdechateaubriant.com

SOMMAIRE

• Durant l'été

| | |
|--------------------------------------|-----|
| Châteaux, Patrimoine religieux | p 3 |
| Patrimoine industriel | p 3 |
| Sorties Nature | p 4 |
| Lieux de Mémoire | p 4 |
| Activités | p 4 |
| Activités équestres | p 5 |
| Marchés | p 5 |

• Calendriers des manifestations

| | |
|-----------------|------|
| Juin | p 6 |
| Juillet | p 10 |
| Août | p 20 |
| Septembre | p 28 |

• Partenaires

| | |
|------------------------------|------|
| Presse | p 31 |
| Partenaires financiers | p 31 |

Les abréviations

| |
|--|
| OTRC : |
| Office de Tourisme Intercommunal de Châteaubriant |
| OTRN : |
| Office de Tourisme de la Région de Nozay |
| OTRD : |
| Office de Tourisme de la Région de Derval |

Association de Développement Touristique du Pays de Châteaubriant

aupaysdechateaubriant.com
WWW.

Créée en 1996, l'ADT est une association de développement et de promotion de l'offre touristique. Elle est chargée, en partenariat direct avec les offices de tourisme, les communes, les communautés de communes, le syndicat mixte, le conseil général et le conseil régional, de la mise en œuvre et de la cohérence de la politique d'actions touristiques sur le territoire.

Un lieu de rencontre décideurs / prestataires

L'ADT regroupe à la fois les décideurs et financeurs publics mais aussi les prestataires touristiques privés. Ce fonctionnement permet de concilier le respect des valeurs de notre territoire et de l'ensemble de ses habitants avec la recherche de solution à la problématique de la pérennité des activités de l'économie touristique.

Activités de l'ADT :

L'ADT a pour vocation l'ingénierie de projet. L'accompagnement des porteurs de projet, privés ou publics, pour la mise en place d'activités touristiques pérennes, est sa mission première.

www.aupaysdechateaubriant.com

Visites

Châteaux

CHÂTEAU DÉPARTEMENTAL

Châteaubriant

Château forteresse redoutable des Marches de Bretagne, place forte sur l'une des entrées du duché face aux ambitions françaises, où se mêlent complots et alliances mystérieuses... Visite libre parc 7j/7. Info 02 40 28 20 20.

* Visite découvertes (1h) : 6j/7 (sauf le mardi) : 11h-14h30-16h : 2,50€*

* Visite en anglais (1h) : Les mercredis du 15 juin au 15 sept à 15 h : 2,50€*

* Rencontres du jeudi (1h30) : juillet et août à 16h. 3,50 €*

* Un château de femmes : 5 & 26 juillet - 16 août à 16h : 3,50€*

Rendez-vous people à Châteaubriant : 12 juillet - 2 & 23 août à 16h : 3,50€*

Un château au lendemain de la Révolution: 19 juillet - 9 & 30 août à 16h : 3,50 €

*Ateliers pour enfants et familles : Les mercredis en juillet et août à 15h30.

1,80 €/pers. «Pars à l'assault!» : 4 & 25 juillet - 15 août, "A table!" :

11 juillet - 01 & 22 août, "Complot en Marches" : 18 juillet & 08 et 29 août.

* (Gratuit - de 10 ans, pers handicapées). (Château fermé le mardi).

CHÂTEAU DE LA MOTTE GLAIN

La Chapelle Glain

Reconstruit au XV^{ème} s. par Pierre de Rohan. Orné de tuffeau sculpté. Mobilier ancien et belles cheminées. 15 juin au 15 sept. 14h30/18h30. (fermé le mardi).

7 € (5 €/enfant). (Groupes toute l'année sur résa). Info 02 40 55 52 01.

CHÂTEAU DE LA GROULAIE

Blain

Château médiéval de la Groulaie (XIV^{ème} et XVI^{ème} siècles), est l'un des plus grands forts de Bretagne au Moyen-Age. Expositions permanentes et temporaires, historiques et art contemporain. Animations médiévales, joutes d'archers, chapelle fresquée. www.chateau-blain.fr

Visite gratuite (hors animations). Ouvert en juillet et en août de 14h30 à 18h30.

Ouvert tous les jours sauf le lundi. Info 02 40 79 07 81.

CHÂTEAU DE POUANCÉ

Pouancé (dept.49)

Château du XIII^{ème} et XV^{ème} s. (salles basses, poternes, tour - porche).

Visites guidées du 19 juin au 2 septembre les mardis, jeudis, et samedis après-midi de 14h30 à 16h et les dimanches de 10h30 à 12h. (1h)

2,30 € (1,25 €/6 à 12 ans et groupes 15 pers et +).

Info 02 41 92 45 86 (Syndicat d'Initiative).

CHÂTEAU DE LA TOUCHE

Nozay

Du 1^{er} au 28 juillet et du 2 au 29 septembre. Info 02 40 79 31 64 (OTRN).

Abbaye de Melleray

ABBAYE DE MELLERAY

La Meilleraye de Bretagne

Au bord d'un étang de 6 ha, un ancien logis abbatial du XVII^{ème} s., une église du XII^{ème} s. avec ses gisants et ses vases acoustiques, un bâtiment du XVIII^{ème} s. avec son grand escalier et sa salle à manger.

Les samedis 21 juillet, 11 août et 25 août 2012 à 15 h 30, visite guidée par M. Christian Bouvet, Inspecteur d'Académie, auteur de livres d'histoire sur Melleray. Entrée : 3 €. Nombre limité à 80 personnes.

Les autres jours, visites guidées pour des groupes, sur réservation (tél. 02 40 55 26 00 ; courriel : melleray@wanadoo.fr). 3 €. Minimum 15 personnes.

Ouverture durant les offices. Semaine : 7 h, 9 h, 11 h 30, 14 h 15, 18 h 15.

Dimanche : 7 h 30, 10 h 30, 14 h 15, 16 h 30.

Magasin de produits monastiques, de livres et d'articles religieux.

www.melleray-abbaye.com

Patrimoine Industriel

Abbaretz - AGRI-RÉTRO

Le Houx

Fin avril à début octobre (mardi au dimanche) - 10h/19h

Animation le 5 août à ne pas manquer ! En mémoire de L'entreprise Braud, seul constructeur français originaire de la région.

200 tracteurs et une centaine de machines agricoles, machines Huard de Châteaubriant. 4€ (gratuit -12 ans). Info 02 40 55 19 71.

Candé (dépt.49) - CHOCOLATERIE GUISABEL

Rue du Maine

Juillet et août : Faites comme plus de 3000 pers qui comme vous allient vacances et culture, venez vous initier au plaisir du chocolat : cours gourmand, visites guidées et dégustations commentée / Programme de visite sur simple demande.

Visites de la chocolaterie le mardi et le mercredi à 14h30.

Réservation conseillée au 02 41 92 74 11. www.guisabel.fr



Patrimoine Industriel

Moisson la Rivière - FORGE NEUVE

Site de la Forge Neuve

Ancien site des forges industrielles du XVII^{ème} s. Halle à charbon, expo et vidéo sur l'histoire des forges exposition temporaire sur les 10 ans de la Communauté de Communes du Castelbriantais. Sentier pédestre de 10 km à proximité.
Ouvert du 10/06 au 08/07 - Samedi et dimanche de 15h/19h
Du 09/07 au 02/09 - Mercredi, vendredi, samedi : 15h/19h et dimanche : 10h/12h - 15h/19h
Du 03/09 au 09/09 - Dimanche 15h/19h
Info 02 40 28 20 90 (OTRC) ou 02 40 07 62 07.

Sion les Mines - MOULIN DU PONT

Le Pont

Tous les mardis en juillet et août à 10h30
Datant du Moyen Âge, équipé d'une roue à aube de 5.65 m de diamètre, ce moulin reste muni de son appareillage en état de marche. Vous découvrirez l'histoire de la meunerie et de la boulangerie à travers l'exposition d'objets typiques, vidéo diaporama, promenade autour du moulin, possibilité de pique-niquer.
3,50€ (2€/6-16 ans). (3€/gpe). Visite sur réservation 02 40 07 70 10 (OTRD).
www.moulinponton.ouvaton.org.

Sion les Mines - L'ART DE LA FONDERIE

Site de la Hunaudière

Site de la Hunaudière - Tous les mardis à 14h45.
Des fondeurs font revivre l'atmosphère de la fonderie avec réalisation de moules avec la technique du moulage au sable, fusion du métal, visite commentée du site industriel, haut lieu métallurgique entre la fin du XVI^{ème} siècle et la fin du XIX^{ème}. (25 pers maxi). 4 €/adulte (2 €/6-16 ans).
Résa conseillée 02 40 07 70 10 (OT Derval) / 02 40 28 94 29.
www.lesforgesdelahunaudiere.fr

Teillay (départ.35) - MINES DE LA BRUTZ

Mi-juin à mi-septembre. Visite guidée de l'ancienne mine de fer. Train minier, expo documents, matériels de mine. (2h30).
4 € (2 €/12-15ans) (0,50 €/12ans). Info 02 99 44 27 73.

Sorties Nature

Conseil Général de Loire Atlantique

Pays de Châteaubriant

Les Espaces Naturels Sensibles (ENS), achetés par le Conseil général ont vocation à être restaurés, valorisés, préservés et gérés dans l'intérêt du public. Deux agents environnement vous accueillent. Toutes les semaines, des sorties nature conviviales et instructives sont proposées à deux pas de chez vous sur les sites suivants : VAY - Etang de Clégreuc : Les lundis, mardis, mercredis, jeudis et vendredis ABBARETZ - site de la mine d'Abbaretz : Les mardis, mercredis, vendredis GUEMENE PENFAO - Vallée du Don : Les lundis, mardis, jeudis.
Outre les sorties nature, les agents "environnement" assurent des "points info". Pendant ces demi-journées, ils accueillent, sensibilisent et informent les promeneurs sur les espaces naturels tout en maintenant les sites sous surveillance.
Animations sur réservation au 06 32 31 65 92 / 07 86 18 60 23

Le Gâvre - MAISON DE LA FORÊT

La Maison de la Forêt combine un espace muséographique (sur les animaux, plantes, métiers du bois...) et des sorties naturalistes explicatives à thème en Forêt domaniale du Gâvre. Structure adaptée aux enfants dès 3 ans avec des jeux pour chaque âge. (Ohlala Quelle Aventure !!).
Ouvert du 26/03/ au 27/11 les mercredis, samedis, dimanches, jours fériés, et tous les jours des vacances (zone A) 14h30 à 18h30. (dernière visite à 17h30).
4 € (2.50 €/6-17 ans). Tél. 02 40 51 25 14. <http://maisondelaforet.free.fr>

Saint Aubin des Châteaux

PARC DU PLESSIS

1, 2, 3, 16, 17 Juin ; du 3 au 12 Juillet ; du 23 Juillet au 5 Août ; du 20 au 31 Août ; du 13 au 30 septembre du jeudi au dimanche ; les 7 et 28 Octobre ; le 4 Novembre
Jardins en terrasses aménagés autour de bâtiments historiques datant du XV^{ème} au XIX^{ème} siècle : jardins à la française et à l'anglais, potager, théâtre de verdure... au milieu d'un parc boisé en bordure de rivière. Pratique du croquet, réceptions, stages, promenades à poney, journées pour les enfants. Ouvert de 14h30 à 18h30.
Visite guidée à 15h les dimanches (1h30). Entrée parc : 5 € ; 2 €/12 ans. (visite guidée incluse, autres activités en sus). Info 02 40 28 40 05.

St Vincent des Landes

ASSOCIATION "LE JARDIN D'AGNÈS"

La Blinais

Les 3,10,17 juillet et 7, 14 août 2012
Visite d'un jardin de coeur en fleur et à petits pas pour découvrir les bassins d'eau, le potager, le jardin du silence et le sous bois. L'engagement pour éveiller les visiteurs au bonheur se prolonge au Niger, au Pérou et au Nicaragua. L'intégralité des recettes est versée à des associations humanitaires.
5 € / pers. Inscription au 02 40 28 20 90 (OT de Châteaubriant).

Treffieux - SITE DE GRUELLAU

Le site de Gruellau est un espace de nature de 65 hectares comprenant un plan d'eau de 30 hectares et 35 hectares d'éléments boisés et de prairies. C'est une vaste zone humide présentant une intéressante variété de milieux, ainsi qu'une diversité floristique et faunistique.
L'association Les Amis de Gruellau vous invite à venir découvrir ce lieu ouvert à tous. Des animations nature thématiques sont proposées toute l'année par l'association tous les mercredis après-midi de 15h à 17h sur le site de Gruellau (2€/adulte et 1€/enfant âgé de 4 à 12 ans). Inscription obligatoire.
Le site de Gruellau est également équipée d'une zone de pêche, d'aires de pique-nique, d'une aire de jeux, d'une aire naturelle de camping, d'une halle polyvalente, d'une buvette, de trois observatoires à oiseaux, d'un sentier pédestre/équestre et vtt, d'un parcours santé, d'une exposition permanente intitulée "Schistotem", d'un petit train et de vélos-rail.
Association Les Amis de Gruellau au 02 40 51 48 42 ou 06 82 78 47 05

Lieux de Mémoire

CARRIÈRE DES FUSILLÉS 1941 & MUSÉE DE LA RÉSISTANCE

Châteaubriant - la Sablière

Route de laval
Mercredis & samedis - 14h à 17h.
"Certes, j'aurais voulu vivre, mais ce que je désire de tout mon cœur, c'est que ma mort serve à quelque chose" Guy Môquet.
Le Musée retrace la réalité au quotidien du camp d'internement de Choisel.
Exposition temporaire "Les Résistances dans les camps nazis" jusqu'au 29 sept.
Gratuit. Info 02 40 28 60 36 ou 02 40 28 20 90 (OT Châteaubriant).

Activités

Châteaubriant - MINI-GOLF

Étang de Choisel

Du 1^{er} avril au 30 juin et du 1^{er} septembre au 1^{er} novembre : ouvert mercredi, samedi, dimanche, vacances scolaires et jours fériés de 14 heures à 18 heures
En juillet et août, tous les jours : 10h - 12h et de 14h à 20h
Possibilité de pique-niquer sur place
Tarifs : 2 € (1 €, pour les - 18 ans)
Information : 06 32 75 64 38 et ou 02 40 81 02 32

Châteaubriant - MONTGOLFIÈRE (vol)

3h d'excursion gonflement, vol, atterrissage et retour en 4x4.
210 €/pers. Résa au 06 22 44 52 80 - www.bulledair.org

Châteaubriant - PISCINE COUVERTE

33 rue de la Libération.

De juin à septembre 2012. Piscine couverte : grand bassin de 50m x 15m + petit bassin (12 x 6m). Lieu de détente agréable. Grandes baies vitrées avec vue sur les courts de tennis. Solarium. 2 couloirs de nage à disposition pendant les heures d'ouverture au public pour les pers souhaitant nager en ligne. Espace réservé avec prêt du matériel pédagogique. Pour les handicapés moteur : siège transfert pour accéder au grand bassin.

Tarifs : 4,10 € Adulte ; 1,95 € Enfant ; 2,80 € accompagnateurs enfant - 6ans
Ouvert toute l'année

* Période Scolaire : Mar 20h/22h ; Mer 15h/18h ; jeu 12h/14h ; Ven 20h/22h ;
Sam 10h/12h - 14h/18h ; Dim 9h/13h

Vacances scolaires : Lun, mer, jeu 15h/19h ; Mar 15h/20h ; Ven 15h/18h - 20h/22h ;
Sam 10h/12h - 14h/18h ; dim 9h/13h.

Tél. 02 40 81 16 51.

Conquereuil - CANOE-KAYAK

Akwa Nature

Location et encadrement canoë-Kayak sur le Don du mois d'avril à septembre.

Parcours en eau calme à la journée ou à la 1/2 journée.

½ journée/12 €, (6€/14 ans) & 1 jour/18 €, (9 €/14 ans).

Réservation 06 78 11 30 64 ou akwanature.com

Guenrouët - BÂTEAU DE PLAISANCE

A partir du 15 juillet et jusqu'à fin août. Découverte du canal de Nantes à Brest en pilotant vous-même un bateau de plaisance de 11 places.

De 3h à 12h de navigation, à partir de 130 €.

Réservation au 06 79 04 57 72. www.esquisse-fluviale.com

Nozay - FERME DECOUVERTE

La Croix Merhan

Ouvert 7j/7 seulement sur rdv. 14h / 18h.

Visite de la ferme 4 € (avec goûter 5.5 €). Balade à pied avec les ânes qui vous entourent.

5 €/pers. Résa indispensable au 06 16 35 22 43 ou 06 60 19 22 91.

http://etquisculpt.free.fr (aucune réservation par mail).

Nozay - PISCINE DE PLEIN AIR

Route de Nort sur Erdre

Piscine intercommunale de plein-air proposant des créneaux d'ouverture au public ainsi que des cours d'apprentissage, de perfectionnement et d'Aquagym.

Ouvert du 26 avril au 9 octobre 2012

Période scolaire : Mardi 12h-13h15. Mercredi 14h30-18h. Vendredi 12h-13h.

Samedi 14h30-18h

Vacances scolaires : Lundi, Mardi 9h45-11h45/14h30-18h. Mercredi

10h-11h30/14h30-18h. Jeudi, Vendredi 9h45-11h45/14h30-19h. Samedi 14h30-18h.

Dimanche 10h30-12h30/14h30-18h

Tarifs : 3 € Adulte ; 1,50 € Enfant (4-17 ans) ;

Tickets à 1€ les vendredis de juillet et août ! Tél. 02 40 79 43 30 (piscine)

Rougé - SWIN-GOLF DES GRÉES

Ouvert 7j/7. 10h à minuit. Swin golf de 18 trous, VTT, tir à l'arc,

paint-ball, club house, restaurant, chambres d'hôtes. Restauration sur réservation.

Info 02 40 28 71 64 / 06 63 95 88 14. www.swinconcept.com

Treffieux - TRAIN TOURISTIQUE

et VÉLOS-RAILS

À l'étang de Gruellau

Ouvert du 1er mai au 30 sept : dimanches et jours fériés 14h30/18h.

Juillet et août : ouvert les jeudis, dimanches et jours fériés 14h30/18h.

Tél. 02 40 18 07 16

Activités Équestres

Châteaubriant HIPPODROME

Métairie Neuve

Un des plus beaux de l'Ouest, présente 3 disciplines :
trot, plat et obstacles. 10 Réunions PMU.

Entrée : 5 € (+ 18 ans).

Restaurant panoramique. Réservation au 06 72 39 31 64.

Calendrier des courses 2012

Lundi 16 juillet : 16h PMU Galop

Dimanche 5 août : 10h45 PMU Avancée Trot

Mardi 14 août : 13h30 PMU Quinté + Galop

Mardi 21 août : 11h45 PMU Galop

Lundi 10 septembre : 16h PMU Galop

Dimanche 16 septembre : 14h Mixte Trot Obstacles

Jeudi 11 octobre : 11h45 PMU Trot

Samedi 27 octobre : 13h30 Trot

Lundi 26 novembre : 13h15 Trot

Dimanche 2 décembre : 13h15 Trot

Tél. 02 40 28 04 66. hippodrome.chateaubriant@wanadoo.fr

Châteaubriant CENTRE ÉQUESTRE DE BÉRÉ

Le Ponceau

Route de Bain de Bretagne

Dans une ambiance conviviale, Gaylord SIMON vous fait partager sa passion de l'équitation.

Tarifs à partir de : (pour 1 heure d'équitation)

Dès 13 € par adulte

Dès 8 € par enfant de - 6 ans

Dès 10 € par enfant de - 10 ans

Dès 11 € par enfant de + 11 ans

Ouvert du lundi au samedi. Fermé le jeudi (sauf vacances scolaires)

Le dimanche sur rendez-vous.

Tél. 02 40 55 22 41. Port. 06 80 66 23 65.

www.centre-equestre-chateaubriant.fr

Rougé - CENTRE ÉQUESTRE

La Piardière

Heures d'ouverture en été : 9h / 20 h, tous les jours de la semaine (7j/7j).

Balades individuelles shetland / poneys : (dès 3 ans) : 1/4h- 6€ & 1/2h-8€

Balades touristiques accompagnées : 1h-19€, 2h-36€, journée 65€, semaine (5 jrs) :

110€ (cheval, hébergement, repas).

Accueil de groupe constitué : 14€/personne

Cours collectifs/individuels (1 heure) :

baby (moins de 6 ans) : 14€, 6/9 ans : 16€, 10 ans et + : 19€

Cours particulier individuel : 35€

* le niveau des cours va du cavalier débutant au cavalier de compétition

Pension cheval/poney à la journée : au box : 12€ ou au pré : 6€

Possibilité de prestations personnalisées, sur devis.

Les cours ont lieu en carrière ou en manège couvert.

Tel 02 40 81 12 08. Port. 06 62 56 82 73

Vay - PONEY CLUB LA PIERRE BLEUE

1 la croix guichard

Pendant tout l'été le poney club de la pierre bleue propose du lundi au vendredi des séances pour les enfants de passage dans la région dès 2 ans.

Possibilité de balades à la demande en famille.

Tous les mercredi (de juillet et août) à 16h30 balade poney pour les 4-11 ans.

Séances d'une heure trente à partir de 14€.

Tarifs groupes (+ de 8) dès 11€ la séance.

Poney club de la pierre bleue

Tel. 02 40 79 58 29. Port. 06 98 90 37 03.

Les Marchés

Lundi : Bain de Bretagne ; Mardi : La Guerche de Bretagne

Mercredi : Châteaubriant ; Jeudi : Pouancé, Nozay (alimentaire)

Vendredi : Vay, Martigné Ferchaud, Nort/Erdre

Samedi : Nozay, Derval et marché alimentaire bio à Châteaubriant



Jeudi 7 juin

De Mères en Filles

15:00 - Pouancé - Théâtre de l'Herberie

Haute Herberie

Ce spectacle évoque le quotidien de 3 générations de femmes, leurs ressentis, leurs amertumes, leurs joies et leurs petits bonheurs d'être mères, amantes ou tout simplement femmes. De la petite fille intermittente du spectacle à la grand-mère vigneronne, Clarisse Léon incarne 3 femmes qui ont suivi, vaillé que vaillé, l'évolution de la société.

15/13/11 €. Tél. 02 41 92 62 82

Vendredi 8 juin

Visite du site des Brioules Treffieux

14:30 - Treffieux - les Brioules

Route de lusanger

Quel est l'avenir de nos déchets, pourquoi triés? Nous vous invitons à venir visiter l'ISDND de Treffieux dans lequel vous découvrirez la chaîne de tri des emballages ménagers ainsi que le centre d'enfouissement des déchets ménagers. la visite se déroule sur une durée de 1h30 -2h et sur RDV.

Gratuit. Tél. 04 40 79 49 84

Samedi 9 juin

EXPO : Les Résistances dans les camps nazis

Châteaubriant - Musée de la Résistance

Route de Soudan, lieu-dit La Sablière

Exposition jusqu'au 29 septembre 2012, treize panneaux retraçant les différentes formes de résistance : se maintenir en vie, garder le moral, procéder à des sabotages, s'évader ... Deux panneaux sont plus particulièrement consacrés à des témoignages de Déportés de la région castelbriantaise.

Gratuit. Tél 02 40 28 20 90 (OTRC).

Stage Pain Bio au levain pur

09:00 - Grand-Fougeray (départ 35)

La Clé de Voûte - La Thébaudais

Pour débutants ou expérimentés. Une journée conviviale animée par André Houguet, boulanger bio depuis 1980 pour découvrir toutes les étapes du pain bio au levain en le fabriquant vous-même. Vous repartirez avec vos pains décorés qui auront été cuits dans un four à bois, plein de conseils utiles, et le cœur chaud ! Uniquement sur inscription. <http://four-pain-bio>.

68 €. Tél. 02 99 08 30 02

Randonnée gourmande et animée

17:00 - Sion les Mines - L'outre

Sur la route en direction de St Sulpice des Landes (35)

Une randonnée de 12 km environ, par un parcours inédit, vous permettra de relier l'Outre (Direction de St Sulpice des Landes 35) au Moulin du Pont et retour. Lors de cette randonnée, à chaque étape une partie du repas chaud vous sera servie. Et lors de chaque pause, une animation vous accueillera sur le lieu.

Inscription avant le 1^{er} juin à l'Office de Tourisme de Derval.

10 €.

Tél. 02 40 07 70 10

Dimanche 10 juin

Le P'tit Train et Vélo Rail

14:30 - Treffieux - Etang de Gruellau

Le P'tit Train fonctionne du 1er Mai au 30 Sept, dimanches et jours fériés, de 14h30 à 18h, ainsi que le Jeudi après-midi à partir du mois de Juillet.

L'association propose également des vélos-rails de 2 et 4 personnes. Possibilité de réserver des trains spéciaux (mariages, fêtes de famille etc...)

Train 2 €, 4 à 12 ans : 1 €.

Vélo rail : 1,50 € / pers.

Tél. 02 40 18 07 16



Châteaubriant, un château à deux Histoires



Vers 1030, Brient construit un château de bois sur un éperon rocheux protégé par des marécages. Châteaubriant devient un grand fief breton et un maillon essentiel du système défensif des Marches de Bretagne.

Au XV^{ème} siècle, les seigneurs de Châteaubriant sont au cœur des intrigues de cour et d'enjeux politiques. Accédant au pouvoir en 1458, le duc François II (1433-1488) prend conscience de la nécessité de renforcer les fortifications de son duché. En mars 1487, alliée aux plus puissants seigneurs bretons, Françoise de Dinan (1435-1500), seigneur des lieux, élabore le traité de Châteaubriant qui livre la Bretagne au roi de France Charles VIII (1470-1498).

En avril 1488, Charles VIII lève une armée de 12 000 hommes. En avril, Châteaubriant, défendue par 1 200 Bretons, est assiégée. Les troupes bretonnes ne résistent que dix jours aux assauts : ville et château subissent d'importantes destructions.

La nouvelle duchesse, Anne de Bretagne (1477-1514), indemnise Françoise de Dinan pour les destructions de son château qui en profite pour restaurer les bâtiments de la haute-cour et aménager un nouvel ensemble résidentiel dans la basse-cour. Le chantier est poursuivi par son petit-fils Jean de Laval (1487-1543).

Ce dernier devient un proche conseiller du roi de France François Ier (1494-1547) et gouverneur de Bretagne. A ce titre, il prépare le traité d'Union rattachant le duché à la couronne de France en 1532. Le château de Châteaubriant perd alors son rôle défensif et devient uniquement résidentiel. Jean de Laval innove en aménageant un logis Renaissance à partir des années 1530, témoignant des recherches architecturales de l'époque et de sa volonté d'en faire un château de la vallée de la Loire !

Les matériaux participent au décor : le tuffeau associé au schiste, matériau local finement sculpté ; la brique utilisée pour la galerie qui prolonge en retour le logis de Jean de Laval et qui fermait les jardins Renaissance.

Toute l'histoire du château de Châteaubriant expliquée en 1 heure par un médiateur : Cf. dates page 3

Tous les jours sauf le mardi du 1^{er} mai au 30 septembre à 11h, 14h30 et 16h.

Uniquement le week-end du 1^{er} octobre au 30 avril à 15h30.

Château départemental de Châteaubriant

Place du général de Gaulle - 44110 Châteaubriant - Tél. 02 40 28 20 20

chateau.chateaubriant@loire-atlantique.fr

Lui & Moi

15:00 - Pouancé (dép 49)

Théâtre de l'Herberie - Haute Herberie

Dans la plus pure tradition du café-théâtre, ce duo clownesque questionne la société et nos sales habitudes. Leurs personnages ? Des anti-héros aux chansons décalées et aux mimiques communicatives. Un spectacle étonnant et décapant par des artistes farfelus qui jonglent entre humour noir et envolée romantique ou populaire.

15/13/11 €. Tél. 02 41 92 62 82

www.ferme-herberie.com

Mardi 12 juin

Art de la Fonderie

14:45 - Sion les Mines

Site des Forges de la Hunaudière

D'anciens fondeurs vous font revivre l'atmosphère de la fonderie, découvrir la réalisation de moules et la fusion du métal. En attendant la fusion du métal, redécouvrez ce site industriel, haut lieu de la métallurgie castelbriantaise, lors de la visite commentée. 25p max. Résa conseillée.

4€ (6-16 ans 2 €). Tél. 02 40 07 70 10.

Les Randestivales

20:00 - Fercé - Place Saint Martin

Marcher pour la santé du corps et de l'esprit ? pour se retrouver en bonne compagnie. Marcher pour écouter, lire des textes d'auteurs choisis. Si ce programme vous convient, retrouvez nous chaque mardi de début mai à fin juillet pour une balade de 2h sur les chemins des alentours.

5 € pour la saison. Tél. 02 40 28 88 01

Mercredi 13 juin

Un papillon ça trompe énormément

15:00 - Treffieux - Etang de Gruellau

Rdv devant la buvette

Découverte et observation des lépidoptères (papillons).

2€ (1€/ 4-12 ans). Tél. 02 40 51 48 42

Jeudi 14 juin

Atelier de scrapbooking

19:30 - Saint Aubin des Châteaux - Parc du Plessis

Atelier animé par Karina Le Gall - artiste-plasticienne. Thème facultatif : "multicolores". Animation tout public : adultes & plus de 10 ans.

15 € (fournitures comprises). Tél. 02 40 28 40 05

Vendredi 15 juin

Fête de la musique

20:00 - Derval

Dans le bourg.

La nuit du Musée

21:00 - Le Gavre - Maison de la Forêt

2 route de Conquereuil

Soirée cabaret avec groupes de musiciens et de conteurs. Projection de films. Sur place consommation et soupe à l'oignon.

5 €. Tél. 02 40 51 25 14

Samedi 16 juin

Papillons de jour et libellules

14:30 - Maison de la Forêt

2 route de Conquereuil

Sortie forestière pédestre avec découverte des papillons de jour et libellules en forêt du Gavre.

6€ (4€/ enfant). Tél. 02 40 51 25 14

Fête de la Musique

19:00 - La Meilleraye de Bretagne

Dans le bourg

Tél. 06 84 60 55 52



Samedi 16 et dimanche 17 juin

Fête du Plan d'eau

La Chapelle Glain - au Plan d'eau

Samedi en soirée entrecôtes-frites avec bal disco au plan d'eau avec un feu d'artifice.

Le dimanche : vide grenier le matin.

Tél. 02 40 55 52 23 - 09 71 41 92 69

Journées du Patrimoine de Pays

14:30 - St Aubin des Châteaux - Parc du Plessis

Thème 2012 : «cuisine, terroirs et savoir-faire».

Samedi et dimanche, visite guidée du site à 15h, axée sur les "savoir-faire et techniques d'antan" en relation avec l'aménagement du site et les modifications successives du paysage. Ce sera l'occasion de découvrir l'ancien rond à pommes, le pressoir, le four à pain... Sur réservation : promenades à poney, attelage, jeu de croquet, goût.

5 € (2 € / 5-12 ans).

Tél. 02 40 28 40 05

Dimanche 17 juin

Démonstration de voiturettes et vide-greniers

Saffré

Route de Granchamps

Démonstration de courses de voiturettes et vide-greniers dans une ambiance conviviale.

Gratuit.

Tél. 02 40 77 22 53

EXPO : Ils étaient Scouts de France

10:00 - Châteaubriant - La Maison de l'Ange

24, rue de Couëré

Nés en 1936 en notre ville, les Scouts de France ont, au fil des années, acquis le droit de cité. Décennie après décennie, Eclaireurs et Louveteaux se sont fondus dans l'Histoire de Châteaubriant. Aujourd'hui, les Scouts ont disparu, la page est tournée mais quel feu d'artifice : une centaine d'images d'expo.

Gratuit.

Tél. 02 32 49 42 71

Visite du four à pain et dégustations

11:00 - Lusanger - La Cibotière

Route de Châteaubriant

Visite du four à pain du XVIII^{ème}s. Dégustations de fouées, de pains salés et sucrés et de plats cuits au feu de bois.

Entrée libre.

Tél. 02 40 07 05 90

Hippodrome d'Erbray

Dimanche 17 juin • 15h - 18h
TROPHÉE VERT • tout trot

Dimanche 24 juin
14h
ÉPREUVES MIXTES

Dimanche 1^{ER} juillet
14h
FÊTE DES COURSES
ÉPREUVES MIXTES

HIPPODROME D'ERBRAY

Rue des Bigaudières - 44110 Erbray Tél. : **02 40 55 03 10**

Dimanche 17 juin

Le P'tit Train et Vélo Rail

14:30 - Treffieux. Cf texte du 10 juin

Au moulin le goût et le savoir faire

14:00 - Sion les Mines - Moulin du Pont - le Pont

A l'occasion de la fête des moulins, l'association de sauvegarde du moulin du Pont vous fait découvrir les goûts de la farine, de la galette, du pain, des crêpes et des gâteaux, venez déguster son savoir faire.

Vous serez charmés par la visite du moulin, le bruit de la roue et de ses engrenages, l'histoire du moulin et de ses meuniers (diaporama), la promenade autour du moulin au bord de la rivière et par son musée de la meunerie et de la boulangerie.

Vente de pains, galettes, gâteaux. **Gratuit.** Tél. **02 40 28 99 84**

Courses hippiques d'Erbray

15:00 - Erbray - Hippodrome

Trophée Vert – Trot. Epreuve nationale.

5 €. Tél. **02 40 55 01 07**

Lectures et spectacle au Château

Châteaubriant - Château départemental

15:30 : Lectures proposées par l'association Rencontres. **Gratuit.**

16:30 : Terra, par la compagnie Isaurel

La compagnie Isaurel présente Terra, un spectacle "dans" et "autour d'un arbre". Ce duo franco-portugais installe son univers poétique et sensuel, entre cirque moderne et danse contemporaine, dans la cour du château pour un moment de communion avec nos racines terriennes.

Gratuit. Tél. **02 40 28 20 20**

Mardi 19 juin

Peinture en plein air

09:30 - Le Gâvre - Maison de la Forêt

2 route de Conquereuil

Sur une journée complète (prévoir pique-nique, et matériel de peinture) et grâce aux conseils d'un professeur expérimenté venez découvrir les différentes techniques pour la réalisation d'aquarelles, lors de séance en extérieur. **6€ / adulte.**

4€ / enfant. Tél. **02 40 51 25 14**

Art de la Fonderie

14:45 - Sion les Mines. Cf. texte du 12 juin

Les Randestivales

20:00 - Fercé. Cf. texte du 12 juin

Mercredi 20 juin

Peinture expressive

09:30 - Le Gâvre - Maison de la forêt

2 route de Conquereuil

Accessible à tous. Cet atelier de peinture consiste à laisser parler instinctivement son corps. Chacun peint ce qu'il ressent, cette technique laisse le choix de l'outil utilisé.

6€ (4€ / enfant). Tél. **02 40 51 25 14**

Parcours d'Orientation nature

15:00 - Treffieux - Site de Gruellau

Devant la buvette de l'étang

Jeu ludique et sportif avec questions sur le thème des épices et des arômes du monde.

2€ (1€/ 4 à 12 ans). Tél. **02 40 51 48 42**

Jeudi 21 juin

Visite du camp d'internement de la Forge

15:00 - Moisdon-la-Rivière

Rdv devant la Maison de Pays

Parcours commenté des lieux où furent regroupées et internées d'abord les familles de réfugiés espagnols en 1939, et ensuite, pour répondre aux exigences des occupants nazis, des familles de Tziganes, Romanichels et sans domicile fixe de novembre 1940 à mai 1942. Suivi d'échanges ou témoignages entre les personnes présentes. **Gratuit.** (Env 2h).

Résa au **02 40 28 20 90 (30 pers. max)** (OTRC). www.campdelaforge-moisdon.fr

Atelier photo

19:30 - Le Gâvre - Maison de la forêt

Atelier animé par un photographe professionnel. Vous apprendrez les différentes fonctions d'un appareil numérique, les prises de vue et les retouches d'images sur logiciel...

20€/pers. Tél. **02 40 51 25 14**

Vendredi 22 juin

Fête de la Musique

18:00 - Châteaubriant - Centre ville

Samedi 23 juin

Peinture expressive

09:30 - Le Gâvre. Cf. texte 20 juin

Visites de la Maison Autonome

15:00 - Moisdon la rivière - Gros Bouc

Route de Louisfert

Cette visite propose de nombreuses idées concrètes ainsi qu'une réflexion sur notre mode de vie et ses conséquences. Autonomie électrique:(éolienne,photopiles) économies, autonomie en eau (citernes d'eau pluviale potabilisée), chauffe-eau solaire, toilettes à litières, épuration des eaux usées par filtres plantés. Architecture solaire : chauffage par serres et stockage thermique, bouilleur et poêle de masse, isolations (chanvre, terre, paille), séchoir solaire. 4h. **5€.** Tél. **02 40 07 63 68**

Fête de la Musique

18:30 - Pouancé - Parc municipal

Centre ville



Samedi 23 et dimanche 24 juin

Stage Fleurs et Fruits

Sion les Mines

Théorie, reconnaissance terrain, cueillette, cuisine, transformations alimentaires et médicinales. Découvertes des méridiens énergétiques de saison. Animé par Alexandra Tessier et Kristell Baronnet.

50 €/ jour (produits transformés compris).

Tél. 06 61 88 66 58

Cabaret équestre

Petit Auverné - Arnaud Ranch - Les Feuuries

Samedi : 20h & dimanche : 15h30

1h30 de spectacle sous manège couvert : succession de différents tableaux où les artistes évoluent à proximité du public dans une ambiance interactive et très chaleureuse. Seront présentés des numéros de monte en liberté, voltige, poste hongroise, poste en liberté, jonglage feu, mises en scènes avec échassiers, ainsi que de nombreuses créations. De quoi ravir petits et grands !

Buvette et restauration rapide sur place. Site accessible aux personnes à mobilité réduite.

10 € (4-12 ans : 5 €). Tél. 06 07 99 38 77

Dimanche 24 juin

D'1 pierre, 3 coups

12:00 - Saffré - Château

3 coups pour une journée familiale mise sous le signe des arts et du patrimoine...

autour du château de Saffré, sa grange et son jardin... un cadre propice aux rencontres artistiques et humaines. Œuvres d'artistes locaux et régionaux, programmation musicale centrée sur les musiques acoustiques, animations autour du patrimoine local...

Tél. 02 40 79 31 64 (OTRN).

Courses hippiques d'Erbray

14:00 - Erbray - Hippodrome

Mixte : Trot-Plat-Haie. Restauration sur place.

5 €. Tél. 02 40 55 01 07

Le P'tit Train et Vélo Rail

14:30 - Treffieux. Cf. texte du 10 juin

Mardi 26 juin

Art de la Fonderie

14:45 - Sion les Mines. Cf. texte 12 juin

Les Randestivales

20:00 - Fercé. Cf. texte 12 juin

Mercredi 27 juin

Entrez dans l'atelier de poterie...

14:00 - Rougé - Le Bois Neveu

Axe Châteaubriant et Fercé

Sur réservation, au programme : Découverte de l'atelier et du métier, démonstration de tournage, Initiation au tour pour ceux qui le souhaitent. Accès à la boutique.

2€ (5 ans et +). Tél. 02 40 81 41 08. www.tournelaterre.fr

Remèdes sauvages

15:00 - Treffieux - Site de Gruellau

RDV devant la buvette de l'étang

Découverte des feuilles, tiges et fleurs médicinales.

2€ (1€/ 4 à 12 ans). Tél. 02 40 51 48 42



Jeudi 28 juin

Dessiner/peindre en plein air

Issé - Atelier de l'association "Art-Isse-te"

9, rue des Tilleuls

L'association organise chaque année 2 "soirées" pour dessiner ou peindre en «direct» sur site, à proximité. Prévoir un carnet de croquis, crayon, gommages... (si choix du dessin). Prévoir matériel d'aquarelle (si choix de la peinture). Possibilité de fournir le matériel, prévoir de 5 à 8 € en + du tarif découverte (selon la technique).

Inscription souhaitable auparavant : 5 € (tarif découverte). Tél. 02 40 55 12 16

Jeudi 28 et vendredi 29 juin

Scènes d'été

20:30 - Rougé - scène extérieure, Espace Herminette

Pour la 8^{ème} année, les acteurs du théâtre Zig Zag se retrouveront sur la scène extérieure, afin de vous présenter son traditionnel spectacle en plein air. Entre textes et cabaret d'improvisation, le public qui donnera le sujet à improviser aura forcément le dernier mot. (spectacle annulé en cas de pluie).

Gratuit. Tél. 02 28 50 41 80

Samedi 30 juin

Stage de poterie pour ados et adultes

10:00 - Rougé - Le Bois Neveu

Stage de poterie, approche des techniques de modelage et tournage pour tous niveaux, réalisations libres ou dirigées. Cuissons et émaillage inclus.

50€. Tél. 02 40 81 41 08

Natation synchronisée - Loisirs à l'air libre

14:00 - Piscine intercommunale de Nozay

Dans le cadre de la programmation de Loisirs à l'air libre, la CCRN en partenariat avec le Club Nautique du Castelbriantais propose une initiation à la natation synchronisée. Un spectacle de natation synchronisée sera également présenté au public.

Gratuit. Inscription à la piscine au 02 40 79 43 30

Fête de la Musique

20:00 - Soudan - Derrière la salle polyvalente

Différents styles de musique sont à découvrir au cours de la soirée et plus spécialement le groupe Los Faros (musique brésilienne).

Tél. 02 40 28 62 16

Dimanche 1^{er} juillet

Courses hippiques d'Erbray

14:00 - Erbray - Hippodrome d'Erbray

Mixte : Trot-Plat-Haie. Restauration sur place.

5 €. Tél. 02 40 55 01 07

Le P'tit Train et Vélo Rail

14:30 - Treffieux. Cf. texte du 10 juin.

Conférence éclairée sur les femmes

15:00 - Pouancé (dépt 49) - L'Herberie

"Des femmes d'aujourd'hui... Qui sont-elles ? Que font-elles ? Qui qui les mâche ? Qui qui les fâche?". Venez nombreux écouter cette conférence drôlement intéressante.

A nous r'voir ! Claudette Fuzeau.

Repas à 12h & spectacle à 15h sur réservation au 02 41 92 62 82. Tarifs spectacle : 15/13/11€. Tarifs repas-spectacle : 40/38€

La natür c'est le bonhür ! par la compagnie Rosie Volt

16:30 - Châteaubriant - Château départemental

Solo clownesque rural pour tous ceux en manque de natür, de bonhür et d'amür ! Voici la bergère tyrolienne Rosie Volt, véritable bulldozer de l'optimisme : une bombe de bonheur qui explose devant les yeux des spectateurs hé "bêêtés" ! (dès 7 ans).

Gratuit. Tél. 02 40 28 20 20

Lundi 2 juillet

Sortie nature Vallée du Don

14:00 - Guémené Penfao - ancien hippodrome

Cette vallée façonnée par le Don, affluent de la Vilaine, offre des paysages remarquables. Vous aimez la marche et la nature, venez au cours d'une randonnée commentée arpenter avec nous les rocs de Gascaigne et profiter de panoramas exceptionnels.

Gratuit. Tél. 06 32 31 65 92

Mardi 3 juillet

Association "Le Jardin d'Agnès"

14h:30 St Vincent des Landes - La Blinais

Les 3,10,17 juillet et 7, 14 août

Visite d'un jardin de coeur en fleur et à petits pas pour découvrir les bassins d'eau, le potager, le jardin du silence et le sous bois. L'engagement pour éveiller les visiteurs au bonheur se prolonge au Niger, au Pérou et au Nicaragua. L'intégralité des recettes est versée à des associations humanitaires.

5 € / pers. Inscription au 02 40 28 20 90 (OT de Châteaubriant).

Sorties nature "la Mine" à ABBARETZ

10:00 - Abbaretz - La mine

Ce site façonné par l'exploitation de la mine d'étain (aujourd'hui transformé en étang et en terri) offre un point de vue remarquable sur le pays de chateaubriant.

Vous pourrez découvrir ces milieux naturels originaux et surprenants en suivant nos sorties nature. Nous vous accueillerons également sur le site grâce un point info où nous pourrions échanger et vous présenter la mine.

Gratuit. Tél. 06 32 31 65 92

Les mardis au moulin

10:30 - Sion les Mines - Moulin du Pont - Le Pont

Découverte d'un moulin à eau, visite commentée du moulin construit au moyen âge, de ses musées de la meunerie et de la boulangerie. Vidéo montrant le fonctionnement de la roue, diaporama sur la vie des meuniers. Promenade autour du moulin, sur le bord de la rivière où vous écouteriez le clapotis de l'eau et le bruissement de l'eau sur les aubes de la roue. Pique nique possible (sous abri si mauvais temps).

3.5€ (6-16 ans : 2€). Tél. 02 40 28 99 84

Sorties nature "Etang de Clégreuc"

14:00 - Vay - Espace naturel sensible de Clégreuc

Ce site couvrant environ 110 ha est composé de différents types de milieux naturels : étang, ceinture aquatique et marécageuse, prairies humides, zones boisées...

Vous êtes passionnés d'oiseaux ou simple amoureux de la nature, venez participer à nos sorties nature. Nous vous proposons également un point d'information.

Gratuit. Tél. 06 18 32 90 83

Journée détente et découverte

14:30 - St Aubin des Châteaux - Parc du Plessis

Profitez d'un après-midi de détente en famille ou entre amis pour découvrir le Parc du Plessis. Un grand nombre d'activités sont proposées et raviront petits et grands. Ces journées peuvent également être l'occasion d'organiser un repas au Plessis (nous contacter pour plus de détails). Promenades à poney, attelage, croquet, goûter... sur réservation.

5 €. Tél. 02 40 28 40 05

Visite d'une chocolaterie

14:30 - Candé (dépt.49) - Chocolaterie Guisabel

Rue du Maine

Juillet et août : Faites comme plus de 3000 pers qui comme vous allient vacances et culture, venez vous initier au plaisir du chocolat : cours gourmand, visites guidées et dégustations commentée / Programme de visite sur simple demande. Visites de la chocolaterie le mardi et le mercredi à 14h30.

4 € (+ 12 ans). Réservation conseillée au 02 41 92 74 11. www.guisabel.fr.

Art de la Fonderie

14:45 - Sion les Mines. Cf. texte du 12 juin

Les Randestivales

20:00 - Fercé. Cf. texte du 12 juin

Mercredi 4 juillet

EXPO : Les Résistances dans les camps nazis

Châteaubriant - Musée de la Résistance

Route de Soudan, lieu-dit La Sablière

Exposition jusqu'au 29 septembre 2012, au Musée de la Résistance à Châteaubriant, treize panneaux retraçant les différentes formes de résistance : se maintenir en vie, garder le moral, procéder à des sabotages, s'évader ... Deux panneaux sont plus particulièrement consacrés à des témoignages de Déportés de la région castelbriantaise.

Gratuit. Tél 02 40 28 20 90 (OTRC).

Sorties nature "Etang de Clégreuc"

10:00 - Vay. Cf. texte 3 juillet.

Sorties nature "la Mine" à ABBARETZ

14:00 - Abbaretz. Cf. texte 3 juillet.



Journée détente et découverte

14:30 - St Aubin des Châteaux. Cf. texte 3 juillet

Visite d'une chocolaterie

14:30 - Candé (dépt.49) - Chocolaterie Guisabel

Rue du Maine

Juillet et août : Faites comme plus de 3000 pers qui comme vous allient vacances et culture, venez vous initier au plaisir du chocolat : cours gourmand, visites guidées et dégustations commentée / Programme de visite sur simple demande. Visites de la chocolaterie le mardi et le mercredi à 14h30.

4 € (+ 12 ans). Réservation conseillée au 02 41 92 74 11. www.guisabel.fr

Beauté sauvage

15:00 - Treffieux - Site de Gruellau

RDV devant la buvette de l'étang

Découverte et transformation des plantes à vertus cosmétiques.

2€ (1€/4-12 ans). Tél. 02 40 51 48 42

Loisirs à l'air libre

18:00 - Nozay - Piscine intercommunale

Initiation à la plongée. Dans une ambiance sportive, ludique et conviviale, les amateurs et les néophytes pourront découvrir ce sport et faire leur baptême de plongée dans la piscine.

Gratuit. Inscriptions à la piscine au 02 40 79 43 30.

Jeudi 5 juillet

Journées des enfants

St Aubin des Châteaux - Parc du Plessis

Un grand nombre d'activités sont spécialement organisées pour les enfants durant les vacances scolaires : promenades à poney, chasse au trésor, défis-nature, croquet, travaux manuels, jeux collectifs, bricolage, randonnée, pêche... C'est l'occasion de se détendre et profiter du grand air en s'amusant !

Journée complète (10h - 18h30) : 15 €, prévoir un goûter.

Demi-journée (14h30 - 18h30) : 6 €. Nbr de places limitées !!!

Tél. 02 40 28 40 05

Sorties Nature

10:00 - Guéméné Penfao. Cf. texte 2 juillet

14:00 - Vay. Cf. texte 3 juillet

Petit Train et Vélo Rail

14:30 - Treffieux. Cf. texte 10 juin

Un château de femmes

16 :00 - Châteaubriant - Château départemental

Cf. texte p3

Château de Blain

"Nocturnes au Chastel"

20:00 - Blain

6 allée Olivier de Clisson

Château médiéval de la Groulaie (XIV^{ème} - XVI^{ème} s.). Érigé du XII^{ème} au XIV^{ème} s. Il est l'un des plus beaux forts de Bretagne. Visites animées "nocturnes au chastel", avec personnages en costume.

Sur réservation au 02 40 87 15 11

Vendredi 6 juillet

Journées des enfants

St Aubin des Châteaux. Cf. texte 5 juillet

Stages de découverte de la poterie pour enfants - Poterie Tourne la terre

Rougé - Le Bois Neveu

10:00 : Atelier destiné aux enfants souhaitant découvrir l'activité poterie et notamment le modelage, pour les 5-14 ans. 5 €.

14:00 : Stage de poterie pour les 5-14 ans. Thématiques individualisées en fonction des envies et capacités des enfants. Cuissons et émaillage des oeuvres réalisées durant l'atelier et goûter compris. 20€

Tél. 02 40 81 41 08

Rando à Roulettes

20:00 - Sion-Les-Mines

Venez randonner à roller, à trottinette, à poussette, à vélo ou tout autre objet roulant et profiter du magnifique cadre du site de la Hulnaudière. Les forges ouvriront leurs portes pour l'événement. De nombreuses animations se dérouleront tout au long du parcours. (Casques et genouillères obligatoires).

2€/ pers (+ de 4 ans). Tél. 02 40 07 70 10 (OTRD)

Rando pédestre nocturne aux lampions

20:30 - Louisfert - Salle Bellevue

Près du terrain de foot

Départ 21h.ravitaillement mi parcours retour aux environs de 23h.

3.50 € (enfants 1.50 €).

Tél. 02 40 28 04 41

Samedi 7 juillet

Atelier "arts créatifs" : lampes & mobiles

09:30 - St Aubin des Châteaux - Parc du Plessis

Atelier animé par Karina Le Gall - artiste-plasticienne. Pour adultes & enfants (+10 ans). Prévoir un pique-nique. Goûter offert. 40 €/pers, sans matériel.

Possibilité ½ journée (tarif : 20 €)

Réservation indispensable au 02 40 28 40 05.

Tourne la Terre

Rougé - Le Bois Neveu

10:00 : Entrez dans l'Atelier de la Poterie. Cf. texte 27 juin

14:00 : Stage tournage en céramique pour ados et adultes, approche de la technique du façonnage au tour de potier. 2 cuissons et émaillage inclus.

25€. Tél. 02 40 81 41 08

Soirée CASINO

20:00 - Châteaubriant - Halle de Béré

Revivez l'ambiance d'un casino, avec ses tables de jeu animées par des croupiers professionnels. Tentez votre chance aux tables de Black Jack, roulette, Chuck a Luck... ou venez défier vos adversaires lors du tournoi de Poker. Prenez-vous au jeu à travers cette expérience ludique et remportez de nombreux lots ! ATTENTION : pas de vente sur place, réservations uniquement sur www.agencevolcano.fr/casino/ nombre de places limité !

45 € (Tarif réduit - associations/entreprises/commerçants : 40 €).

Tél. 02 44 05 51 12

Samedi 7 et dimanche 8 juillet

Fête d'Augrain

Saffré - Village d'Augrain

Samedi : Courses cyclistes et repas champêtre à 20h. Dimanche : courses cyclistes dès 14h suivies d'une soirée moules frites à partir de 19h.

Sur réservation. Tél. 06 02 11 13 52

Journée détente et découverte

14:30 - St Aubin des Châteaux. Cf. texte 3 juillet

Spectacle équestre

Ruffigné - Bonneval

Samedi à 20:30 et dimanche à 16 :30

Venez applaudir nos artistes aussi originaux qu'époustouffants. Ce spectacle d'un nouveau genre qui allie l'art équestre aux arts du cirque vous émerveillera. Vous découvrirez des voltigeurs, des dresseurs, des funambules, des clowns. Vous serez émus et vous rirez aux larmes. En marge du spectacle, vous pourrez vous restaurer et vous désaltérer. A l'issue des numéros, spectacle cabaret sous chapiteau.

7 € (4-12 ans : 4 €). Tél. 06 73 50 17 20

Dimanche 8 juillet

Château de Blain - Campement Médiéval Blain - Château

6 allée Olivier de Clisson

Château médiéval de la Groulaie (XIV^{ème} - XVI^{ème} s.). Érigé du XII^{ème} au XIV^{ème} s., il est l'un des plus beaux forts de Bretagne.

Campement médiéval - animation avec la compagnie d'Avignon "la Cour pontificale".

Tel. 02 40 87 15 11 (OT Blain). 3,50 €. Tél. 02 40 87 15 11

www.chateau-blain.fr

Le site de Gruellau



Le site de Gruellau, localisé sur la commune de Treffieux, est un espace de nature comprenant un plan d'eau de 30 hectares et 35 hectares d'éléments boisés et de prairies. Ce site est géré par l'association "Les Amis de Gruellau" depuis 1984.

Il est aménagé pour l'accueil des publics. Vous pourrez ainsi y trouver :

- Trois observatoires à oiseaux
- Une aire naturelle de Camping, ouverte du 1er mai au 31 octobre
- Une zone de pêche, ouverte du 1er mars à la mi-décembre
- Un sentier pédestre/équestre et VTT agrémenté d'un parcours Santé
- Deux aires de Pique-nique
- Une aire de jeux pour enfants
- Une buvette, ouverte les dimanches du 1er mai au 31 octobre
- Une halle polyvalente, ouverte du 1er mai au 31 octobre

L'exposition permanente "Schistotem" de l'association Détente & Culture.

L'association "Les Amis de Gruellau" propose également des animations nature à destination du grand public tous les mercredis après-midi de l'année de 15h à 17h sur le site de Gruellau (2€/adulte et 1€/enfant âgé de 4 à 12 ans).

D'autres associations sont hébergées sur le site de Gruellau et participent ainsi à son dynamisme :

Le "Petit Train" et les vélos-rail de l'ACEMFO (Association de Conservation et d'Exploitation du Matériel Ferroviaire de l'Ouest) qui fonctionnent du 1er mai au 30 septembre, les dimanches et jours fériés de 14h30 à 18h et les jeudis après-midi à partir de juillet. Tarifs du "Petit Train" : 2€/adulte - 1€/enfant âgé de 4 à 12 ans - 1,50€/personne pour les groupes de 12 personnes minimum. Tarif des vélos-rail : 1,50€/personne. Renseignements au 02 40 18 07 16 ou acemfo@gmail.com

"La fête de la solidarité" organisée par l'association Échanges et Solidarité 44 aura lieu cette année les 18 et 19 août 2012 à Gruellau. Renseignements au 02 40 43 84 91 ou echanges.solidarite@orange.fr

À 700m du site de Gruellau, au lieu-dit la Mulnais, se trouve le Centre International de Culture Paysanne et Rurale (CICPR), qui possède une collection de matériels agricoles de l'époque de la traction animale. Renseignements au 02 40 87 31 95.

Contact : Association Les Amis de Gruellau
2, Place Saint-Grégoire - 44170 Treffieux

Tel : 02 40 51 48 42 ou 06 82 78 47 05 - lesamisdegruellau@orange.fr

Dimanche 8 juillet

Journée sportive & festive

08:00 - Erbray - Les Landelles

Le matin multi rando (pédestre, cyclo, VTT, équestre) dans le sous-bois.

Vide-grenier toute la journée, restauration sur place. L'après-midi courses cycliste minime et départementale. 19h : soirée festive moules frites grillades avec l'animation des Gars des Landelles suivi d'une soirée dansante des années 80.

Tél. 06 08 21 87 51

La découverte d'un moulin

14:00 - Sion les Mines - Moulin du Pont

Visite commentée du moulin construit au moyen âge, de ses musées de la meunerie et de la boulangerie. Vidéo sur le fonctionnement du moulin, diaporama représentant la vie des meuniers.

Promenade autour du moulin, sur le bord de la rivière où vous écouterez le clapotis de l'eau et son bruissement sur les aubes de la roue. Possibilité de pique niquer (à l'abri si mauvais temps)

22 juillet et 12 août fabrication et vente de pain à l'ancienne. 3,5€ (6-16 ans 2€).
Tél. 02 40 28 99 84

Le P'tit Train et Vélo Rail

14:30 - Treffieux. Cf. texte 10 juin

Lundi 9 juillet

Journées des enfants

St Aubin des Châteaux. Cf. texte 5 juillet

Sortie nature Vallée du Don

14:00 - Guémené Penfao. Cf. texte 2 juillet

Mardi 10 juillet

Association "le Jardin d'Agnès"

St Vincent des Landes. Cf. texte 3 juillet

Journées des enfants

St Aubin des Châteaux. Cf. texte 5 juillet

Peinture en plein air

09:30 - Le Gâvre. Cf. texte 19 juin

Sorties nature "la Mine" à Abbaretz

10:00 - Abbaretz. Cf. texte 3 juillet

Stages de poterie

Rougé - Poterie Tourne la terre

Le Bois Neveu

10:00 : Stages de découverte de la terre pour les enfants de - de 5 ans accompagnés. Cuissons (biscuitage) comprise. 6€.

14:00 - Stage de poterie pour les 5-14 ans. Thématiques individualisées en fonction des envies et capacités des enfants. Cuissons, émaillage des oeuvres réalisées durant l'atelier. 20€ goûter compris.

Tél. 02 40 81 41 08

Les mardis au moulin

10:30 - Sion les Mines. Cf. texte 3 juillet

Sortie nature "Etang de Clégreuc"

14:00 - Vay. Cf. texte 3 juillet

Visite d'une chocolaterie

14:30 - Candé (dépt.49). Cf. texte 3 juillet

Art de la Fonderie

14:45 - Sion les Mines. Cf. texte 12 juin

Festival Grand jeux pour petites rues Loisirs à l'air libre

15:00 - La grignonais

Une journée pour s'amuser et découvrir de nombreux jeux de plein air. Petits et grands pourront s'essayer et jouer aux divers jeux de société, d'adresse et d'extérieur mis à leur disposition. Tout public.

Entrée libre. Tél. 02 40 79 51 51

Les Randestivales

20:00 - Fercé. Cf. texte 12 juin

Mercredi 11 juillet

Journées des enfants

St Aubin des Châteaux. Cf. texte 5 juillet

Sorties Nature

10:00 - Guéméné Penfao. Cf. texte 2 juillet

14:00 - Vay. Cf. texte 3 juillet

Visite du site des Briuelles

10:30 - Treffieux. Cf. texte 8 juin

Ski nautique - Loisirs à l'air libre

13:30 - Abbaretz - étang de la mine

Initiation au ski nautique et au wake board.

Gratuit. Réservation conseillée au 02 40 79 31 64 (OTRN).

Entrez dans l'atelier de poterie...

14:00 - Rougé. Cf. texte 27 juin

Fabriquons un baume

14:00 - Sion les Mines - Village Le Chatelier

Reconnaissance de plantes, cueillette de fleurs. Réalisation d'un baume médicinale.
10 €. Tél. 06 61 88 66 58

Visite d'une chocolaterie

14:30 - Candé (dépt.49). Cf. texte 3 juillet

Ces dragons volants

15:00 - Treffieux - Site de Gruellau

Rdv devant la buvette de l'étang

Observation et découverte des odonates : libellules et demoiselles.

2€ (1€ /4 à 12 ans). Tél. 02 40 51 48 42

Atelier pour enfants et familles

15 :30 - Châteaubriant - Château départemental

Cf. texte p3

Jeudi 12 juillet

Journées des enfants

St Aubin des Châteaux. Cf. 5 juillet

Sorties Nature

10:00 - Guéméné Penfao. Cf. texte 2 juillet

14:00 - Vay. Cf. texte 3 juillet

Le Miel et les Abeilles

14:30 - Villepôt - La Vallée

Rencontre avec l'apiculteur, découverte des abeilles, visite guidée du rucher et de la miellerie : "écouter, voir, sentir, goûter".

3 € (gratuit -18 ans).

Info 02 40 28 64 38.

Petit Train et Vélo Rail

14:30 - Treffieux. Cf. 10 juin

Rendez-vous people

16 :00 - Châteaubriant - Château départemental

Cf. texte p3

Parcours sportifs - Loisirs à l'air libre

Nozay - Piscine intercommunale

17h : Dans le cadre de la programmation Loisirs à l'air libre, la CCRN vous propose l'animation "Gonflée à bloc". Venez vous mesurer sur un parcours sportif avec des structures gonflables géantes. Tout public. Gratuit. Tél. 02 40 79 51 51.

18h à 20h : "Plouf" Ados" pour les jeunes de 11 à 17 ans. Encadrés par des éducateurs de la piscine et les animateurs de LaMano, des jeux aquatiques et des mini-compétitions de joutes en mousse vont être proposés aux ados.

Inscriptions à la Mano au 02 40 79 35 04. Gratuit.

Samedi 14 juillet

Manifestations du 14 juillet

Rougé - Zone de loisirs des vallées

8h30 : Concours de pêche

8h00 à 9h30 : Rassemblement cycliste (départ libre) : Circuits route 50-70 km.

Circuits VTT 20-40 km

9h00 et 14h00: randonnées pédestres 12 km

10h00 : concours de palets individuel, 14h30 par équipe + concours de pétanque

Buvette et restauration sur place. Grillades le midi. Moules /frites le soir à partir de 19h (réservation sur place). Feu d'artifice et bal gratuit.

Tél. 02 40 28 83 81

Visite de la Maison Autonome

15:00 - Moisdon la rivière. Cf. texte 23 juin

Feu d'artifice

23:00 - Pouancé - Pré de la Fuye

Face au château

**Les Médiévales
des Marches
À Châteaubriant**

14 & 15 juillet 2012 de 11h à 19h

Revivez le siège du Château !

- Campements
- Animations
- Marché médiéval

Tarifs : Adulte : 2€
> 8 ans : 1€ / Famille : 5€

Banquet Médiéval
sur réservation
le dimanche midi : 20€
(10€ pour les enfants de moins de 12 ans)

Informations & Réservations : Office De Tourisme Intercommunal - 02 40 28 20 30

Logos of partner organizations: Sion les Mines, Treffieux, La Vallée, Châteaubriant, L'Edair, Le Carreau, Grand Carreau.

Samedi 14 et dimanche 15 juillet

Séminaire d'été : Autonomie Ecologie

Moison la rivière - Gros Bouc

Route de Louisfert

Du 14 au 18 juillet 2012

Une semaine de pratiques expérimentées depuis 30 ans sur les bases de simplicité, écologie, entraide, issue d'une réflexion sur des alternatives crédibles: techniques bio-construction, isolation terre paille, chanvre ...économies et autonomie énergétique, eau gratuite, épurations par les plantes, alimentation simple, saine, économe, bonne au goût et pour le corps, jardinage biologique, compost, gestion des déchets, plus grande autonomie à l'égard de l'argent et des faux besoins, comment réduire son empreinte écologique à UNE seule Planète, échanges et partages sur les alternatives existantes ou à venir, musiques, théâtre, films, fête.

Tarifs, info au 02 40 07 63 68.

Les Médiévales des Marches

11:00 - Châteaubriant. Cf. affiche page 13

Château, douves et Esplanade des Terrasses

2 jours au Moyen Age. Visite des campements Bretons et Français.

Animations, simulations d'escarmouches, de duels et d'assaut du château. Musique médiévale, tir à la poudre, machines de siège. Ferme, baptêmes poney et initiations au tir à l'arc. Marché d'artisans.

Campement Breton dans le château. Campement Français sur l'Esplanade des Terrasses.

Restauration et buvettes. Banquet médiéval animé le dimanche midi sur réservation.

Enfant : 1€ - Adulte 2€ - Famille 5€. Tél. 02 40 28 20 90 (OTRC)

Dimanche 15 juillet

Le P'tit Train de Treffieux

14:30 - Treffieux. Cf. texte 10 juin

Lundi 16 juillet

Sortie nature Vallée du Don

14:00 - Guéméné Penfao. Cf. 2 juillet

Courses hippiques

16:00 - Châteaubriant

Hippodrome de la Métairie Neuve

Courses hippiques de haut niveau sur l'un des plus beaux hippodromes de l'Ouest.

Trois spécialités : trot - plat - obstacles. 5 € (gratuit - 18 ans).

Tél. 02 40 28 04 66. Réservations restaurant panoramique au 06 72 39 31 64.

Mardi 17 juillet

Association "Le Jardin d'Agnès"

St Vincent des Landes. Cf. 3 juillet

Sorties nature "la Mine"

10:00 - Abbaretz. Cf. texte 3 juillet

Les mardis au moulin

10:30 - Sion les Mines. Cf. texte 3 juillet

Sortie nature "Etang de Clégreuc"

14:00 - Vay. Cf. texte 3 juillet

Visite d'une chocolaterie

14:30 - Candé (dépt.49). Cf. texte 3 juillet

Art de la Fonderie

14:45 - Sion les Mines. Cf. texte 12 juin

Les Randestivales

20:00 - Fercé. Cf. texte 12 juin

Festival "Grand jeux pour petites rues" Loisirs à l'air libre

15:00 - Puceul

Festival "Grands jeux pour petites rues", journée pour s'amuser et découvrir de nombreux jeux de plein air. Petits et grands pourront s'essayer et jouer aux divers jeux de société, d'adresse et d'extérieur mis à leur disposition. De plus, les bénévoles du réseau des bibliothèques intercommunales participeront au festival en proposant des lectures et des livres pour tout âge. Entrée libre. **Gratuit.** Tél. 02 40 79 51 51.

Mercredi 18 juillet

Peinture expressive

09:30 - Le Gâvre. Cf. texte 20 juin

Sorties Nature

10:00 - Vay. Cf. texte 3 juillet

14:00 - Abbaretz. Cf. texte 3 juillet

Visite d'une chocolaterie

14:30 - Candé (dépt.49). Cf. texte 3 juillet

Minuscules

15:00 - Treffieux - Site de Gruellau

Découverte et observation des macro-invertébrés d'eau douce de Gruellau.

2€ (1€/4 à 12 ans). Tél. 02 40 51 48 42

Atelier pour enfants et familles

15:30 - Châteaubriant - Château départemental

Cf. texte p3

Château de Blain

"Nocturnes au Chastel"

20:00 - Blain - Château

Château médiéval de la Groulaie (XIV^{ème} - XVI^{ème} s.). Érigé du XII^{ème} au XIV^{ème} s., il est l'un des plus beaux forts de Bretagne. Visites animées, "nocturnes au chastel", avec personnages en costume sur réservation au 02 40 87 15 11.

Jeudi 19 juillet

Sorties nature "La vallée du Don"

10:00 - Guéméné-Penfao - Ancien hippodrome

Cf. texte 2 juillet

Village Olympique - Loisirs à l'air libre

13:00 - Treffieux - Site de Gruellau

Dans le cadre de la programmation de Loisirs à l'air libre, la CCRN vous propose une animation de trois jours sur le thème du "village Olympique". Au programme: indiaka, lacrosse, hockey sur gazon, tir à l'arc, canoë, échec et jeux de sociétés, course d'orientation, atelier sport adapté. Le principe: initiation à différentes activités sportives et découverte libre pour la journée. Tout public.

Gratuit. Renseignements et réservation 02 40 79 31 64 (OTRN).

Sortie nature "Etang de Clégreuc"

14:00 - Vay. Cf. texte 3 juillet

Petit train et Vélo Rail

14:30 - Treffieux. Cf. texte 10 juin

Visite du camp d'internement de la Forge

15:00 - Moison la rivière - Site de la Forge Neuve

Rdv devant la Maison de Pays

Parcours commenté des lieux où furent regroupées et internées d'abord les familles de réfugiés espagnols en 1939, et ensuite, pour répondre aux exigences des occupants nazis, des familles de Tziganes, Romanichels et sans domicile fixe de novembre 1940 à mai 1942. Suivi d'échanges ou témoignages entre les personnes présentes. (Env 2h). **Gratuit.** Info et résa 02 40 28 20 90 (30 pers. max) (OTRC).

www.campdelaforge-moison.fr

Un château au lendemain de la Révolution

16:00 - Châteaubriant - Château départemental

Cf. texte p3



Atelier photo

19:30 - Le Gâvre - Maison de la Forêt

2 route de Conquereuil

Atelier animé par un photographe professionnel. Vous apprendrez les différentes fonctions d'un appareil numérique, les prises de vue et les retouches d'images sur logiciel...
20€/pers. Tél. 02 40 51 25 14

Promenades en Histoire

20:30 - Châteaubriant - centre ville

Cet été, les cavaliers de la Mée, la troupe du Cheval Breton, l'Harmonie Municipale, les 120 comédiens et la soixantaine de bénévoles vous donnent rendez-vous pour un grand plongeon dans le quotidien des castelbriantais du début du XXe siècle.
4€ (2€/7-18 ans). Tél. 02 40 28 20 90 (OTRC)

Vendredi 20 et samedi 21 juillet

Village Olympique - Loisirs à l'air libre

13:00 - Treffieux. Cf. texte 19 juillet

9^{ème} Fresque Historique

Freigné (dépt. 49). Cf. encart au dessus.

Samedi 21 juillet

Peinture expressive

09:30 - Le Gâvre. Cf. texte 20 juin

Au Cœur de l'Abbaye de Melleray

15:30 - La Meilleraye de Bretagne

Abbaye de Melleray

Visite guidée par Mr. Bouvet, inspecteur d'académie, auteur de livres d'Histoire sur Melleray. Nombre limité à 80 pers. Au bord d'un étang de 6 ha, un ancien logis abbatial du XVII^{ème} s., une église du XII^{ème} s. avec ses gisants et ses vases acoustiques, un bâtiment du XVIII^{ème} s. avec son grand escalier et sa salle à manger. Magasin de produits monastiques, de livres et d'articles religieux.
3 €. Tél. 02 40 55 26 00. www.abbaye-melleray.com

Dimanche 22 juillet

La découverte d'un moulin

14:00 - Sion les Mines - Moulin du Pont

Visite commentée du moulin construit au moyen âge, de ses musées de la meunerie et de la boulangerie. Fabrication et vente de pain à l'ancienne Vidéo sur le fonctionnement du moulin, diaporama représentant la vie des meuniers.

Promenade autour du moulin, sur le bord de la rivière où vous écouterez le clapotis de l'eau et le bruissement de l'eau sur les aubes de la roue. Possibilité de pique niquer (à l'abri si mauvais temps)

3,5€ (6 à 16 ans : 2€). Info 02 40 07 70 10 (OTRD)

Le P'tit Train

14:30 - Treffieux. Cf. 10 juin

9^{ème} Fresque Historique

Freigné (dépt. 49). Cf. encart au dessus.

Lundi 23 juillet

Journées des enfants

St Aubin des Châteaux. Cf. 5 juillet

Sortie nature Vallée du Don

14:00 - Guéméné-Penfao. Cf. texte 2 juillet

Randonnée contée - Loisirs à l'Air Libre

20:00 - Saffré - Parc du Château

Laissez-vous guider au fil des histoires et de votre imaginaire durant une randonnée contée aux abords du château de Saffré. Tout public dès 6 ans.

Gratuit.

Renseignements et inscriptions au 02 40 79 31 64 (OTRN).

Mardi 24 juillet

Sorties nature "la Mine"

10:00 - Abbaretz. Cf. texte 3 juillet

Les mardis au moulin

10:30 - Sion les Mines. Cf. texte 3 juillet

Sortie nature "Etang de Clégreuc"

14:00 - Vay. Cf. texte 3 juillet

Journée détente et découverte

14:30 - St Aubin des Châteaux. Cf. texte 3 juillet

Visite d'une chocolaterie

14:30 - Candé (dépt.49). Cf. texte 3 juillet

Art de la Fonderie

14:45 - Sion les Mines. Cf. texte 12 juin

Festival "Grand jeux pour petites rues"

Loisirs à l'air libre

15:00 - Treffieux. Cf. texte 17 juillet

Visite du Coeur de Ville

15:00 - Châteaubriant

Rdv Esplanade des Terrasses (devant le château)

Du château à l'église de Béré, la Ville de Châteaubriant s'est construite peu à peu.

Vous pourrez découvrir au pied de la forteresse médiévale, le cœur de ville ancien avec ses maisons à colombages, ses encorbellements, ses tours, son chemin de ronde, ses ruelles, ses venelles, ses immeubles du XVIII^{ème}. Vous apprendrez, ainsi, l'histoire de cette Cité qui a conservé les contours d'une ville close au pied du château fort des Brient, la construction de l'Hôtel de Ville...

4 € (gratuit -12 ans). Tél. 02 40 28 20 90 (OTRC)

Les Randestivales

20:00 - Fercé. Cf. texte 12 juin

Mercredi 25 juillet

Sortie à la journée

Visite de la tour médiévale d'Oudon et croisière sur la Loire à bord de la Luce

09:00 - Petit Auverné

Départ en car. Rdv sur le parking de l'église.

Le RAP vous propose une visite de la tour médiévale d'Oudon. Une vue extraordinaire et une ambiance médiévale vous attendent. L'après-midi sera également pour vous et votre famille l'occasion de découvrir les mystères de la faune et de la flore de La Loire à bord de la Luce pour une croisière d'1h15. Détente et découverte seront les maîtres mots de cette journée. Pensez à prévoir votre pique

Tarifs pour une même famille : 5€/les 2 premières personnes - 4€/3^{ème} personne - 3€/ 4^{ème} personne et suivantes... Tél. 02 40 55 59 32

Pays de châteaubriant

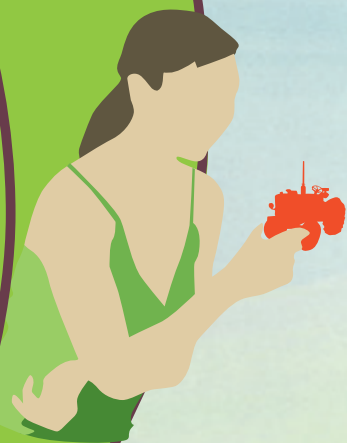

A



RENNES

MOUAIS

PIERRIC

B

GUEMENE-PENFAO

DERVAL

SION-LES-MINES

Moulin du Pont

Forges de la Hunaudière

LUSANGER

REDON

MARSAC-SUR-DON

JANS

TREFFIEUX

Carrière de la Pierre Bleue

ST-VINCENT-DES-

Étan de Gru

C

MARSAC-SUR-DON

NOZAY

Vieux bourg

ABBARETZ

VAY

LE GÂVRE

D

BLAIN

LA GRIGNONNAIS

PUCEUL

SAFFRÉ

Maq de San

ST-NAZAIRE
LA BAULE

1

NANTES

HERIC

2

NORT-S



Mercredi 25 juillet

Découverte de la gestion forestière

10:00 - Le Gâvre - Maison de la Forêt Sortie nature encadrée par un animateur de l'O.N.F. gestionnaire de la forêt domaniale du Gâvre, il présente sa gestion basée sur un principe de multifonctionnalité qui consiste à préserver la biodiversité, accueillir le public et assurée une production de bois.
<http://maisondelaforet44.free.fr>
Pré-inscription souhaitable avant le 23 juillet. 6€ (4€/ enfant). Tél. 02 40 51 25 14

Sorties Nature

10:00 - Vay. Cf. texte 3 juillet

14:00 - Abbaretz. Cf. texte 3 juillet

Journée détente et découverte

14:30 - St Aubin des Châteaux. Cf. texte 3 juillet

Visite d'une chocolaterie

14:30 - Candé (dépt.49). Cf. texte 3 juillet

Ces plantes qui sentent bon

15:00 - Treffieux - Rdv sur le parking de la mairie
Découverte des plantes aromatiques au jardin de Treffieux.
2€ (1€/4 à 12 ans). Tél. 02 40 51 48 42

9^{ème} Fresque Historique

Freigné (dépt. 49). Cf. encart encart page 15.

Jeudi 26 juillet

Rédaction référencable et accessible avec SPIP

09:00 - Châteaubriant

Au local CGT gracieusement prêté, 1 rue de la gare

Ce stage est pour vous si vous publiez du contenu sur le Web (ou vous désirez le faire) avec SPIP* et si vous souhaitez :

- découvrir les usages, les technologies d'assistance et les difficultés rencontrées par les internautes seniors et ceux en situation de handicap.

- vous informer et vous initier à la rédaction de contenus accessibles et indexables par le moteur de recherche. **10 €/ jour et par personne. Tél. 09 77 81 55 98**

(*) SPIP Système de Publication pour l'Internet.

Sorties Nature

10:00 - Guéméné-Penfao. Cf. texte 2 juillet

14:00 - Vay. Cf. texte 3 juillet

Journée détente et découverte

14:30 - St Aubin des Châteaux. Cf. texte 3 juillet

Petit Train et Vélo Rail

14:30 - Treffieux. Cf. texte 10 juin

Un château de femmes

16 :00 - Châteaubriant - Château départemental

Cf. texte p3

Promenades en Histoire

20:30 - Châteaubriant - centre ville

Cet été, les cavaliers de la Mée, la troupe du Cheval Breton, l'Harmonie Municipale, les 120 comédiens et la soixantaine de bénévoles vous donnent rendez-vous pour un grand plongeon dans le quotidien des castelbriantais du début du XX^{ème} siècle.

4€ (2€/7-18 ans). Tél. 02 40 28 20 90 (OTRC).

Vendredi 27 juillet

Skate board - Loisirs à l'air libre

13h30 à 17h30 - Nozay - Skate-parc

Journée d'initiation à la pratique du skate board et au rink hockey sur le plateau sportif.
Gratuit. Inscription au 02 40 79 31 64. (OTRN)

140 ACTEURS et FIGURANTS

VAY 2012
Du 27 juillet au 11 Août
44 Loire-Atlantique

GERMINAL
Théâtre son et lumière

Réservations : www.germinal-vay.fr
à l'office de tourisme de Nozay
Renseignements 06 02 22 10 95

Place adulte : 14 € sur réservation au lieu de 16 € au guichet.
Enfant : 8 € (moins de 11 ans)
Groupe de 20 et plus : tarif réduit adulte 12 € - enfant 8 € (- 11 ans)
Gratuit pour les enfants de moins de 4 ans (sur les genoux de leur accompagnateur)

Théâtre de Verdure - Route de Marsac 44170 Vay

Ciné de Plein air

21:00 - Mouais dans le bourg

Venez visionner en plein air un film tout public à la tombée de la nuit... et prenez en plein les yeux. Le titre du film vous sera communiqué ultérieurement. (Pensez à apporter une couverture)

2€ (gratuit - 4 ans). Tél. 02 40 07 70 10 (OTRD)

Vend. 27, sam. 28 et dim. 29 juillet

Journée détente et découverte

14:30 - St Aubin des Châteaux - Parc du Plessis

Cf. texte 3 juillet

Germinal, son et lumière

21:00 - Vay - Théâtre de verdure

Route de Marsac - voir encart ci-dessus

Théâtre son et lumière, d'après l'oeuvre d'Emile Zola.

Les 27, 28, 29 juillet et 1, 3, 4, 5, 8, 10, 11 août. 540 spectateurs par séance.

130 acteurs et figurants, 400 bénévoles et l'ESAT Val de Vay pour les décors, costumes, intendance...

Adulte 14 € sur réservation. 16 € sur place. Enfant (-11 ans) 8 €.

Réservation : <http://germinal-vay.fr> et Office de tourisme au 02 40 79 31 64.

9^{ème} Fresque Historique

Freigné (dépt. 49). Cf. encart au dessus.

Dimanche 29 juillet

Randonnées Téléthon

08:00 - Châteaubriant - Parc de Choisel

Avec l'AEUPSL venez randonner au profit du TÉLÉTHON. Randonnées ouvertes à tous : pédestre, VTT, cyclo, et équestre, différents parcours balisés. Sur place promenade avec les attelages du Cheval Breton, bar, restauration rapide. Consultez la presse en juillet pour les tarifs et de plus amples renseignements.

Tarifs et inscriptions sur place. Tél. 06 83 33 07 74

Balade Musique verte et jeux buissonniers et concert

14:15 - Châteaubriant - Château départemental

De la musique verte et des jeux buissonniers, le tout saupoudré d'un brin de land-art et d'une pointe de clownerie... Suivez deux concertistes inventifs au gré d'un vagabondage musical autour du château, puis pour un concert de musique verte où lierre, sureau et pissenlit deviennent instruments de musique. (dès 6 ans)

14h15 : Balade, rendez-vous à l'accueil du château. **Inscription au 02 40 28 20 20**

16h30 : concert.

Gratuit.

Le P'tit Train et Vélo Rail

14:30 - Treffieux. Cf. texte 10 juin

Lundi 30 juillet

Sortie nature Vallée du Don

14:00 - Guémené Penfao. Cf. texte 2 juillet

Journée détente et découverte

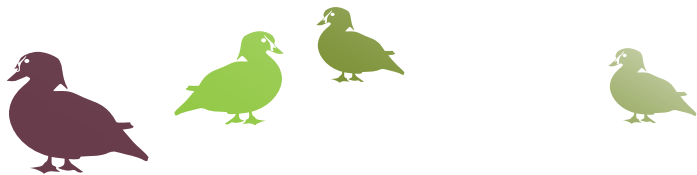

14:30 - St Aubin des Châteaux. Cf. texte 3 juillet

Mardi 31 juillet

Sorties nature "la Mine"

10:00 - Abbaretz. Cf. texte 3 juillet

Les mardis au moulin

10:30 - Sion les Mines. Cf. texte 3 juillet

Sortie nature "Etang de Clégreuc"

14:00 - Vay. Cf. texte 3 juillet

Journée détente et découverte

14:30 - St Aubin des Châteaux. Cf. texte 3 juillet

Le Miel et les Abeilles

14:30 - Villepôt - La Vallée

Rencontre avec l'apiculteur, découverte des abeilles, visite guidée du rucher et de la miellerie : "écouter, voir, sentir, goûter".

3 € (gratuit -18 ans). Info 02 40 28 64 38.

Visite d'une chocolaterie

14:30 - Candé (dépt.49). Cf. texte 3 juillet.

Art de la Fonderie

14:45 - Sion les Mines

Site des Forges de la Huanudière

Cf. texte 12 juin

Festival "Grands jeux pour petites rues" Loisirs à l'air libre

15:00 - Vay

Une journée pour s'amuser et découvrir de nombreux jeux de plein air. Petits et grands pourront s'essayer et jouer aux divers jeux de société, d'adresse et d'extérieur mis à leur disposition. De plus, les bénévoles du réseau des bibliothèques intercommunales participeront au festival en proposant des lectures et des livres pour tout âge. Entrée libre.

Gratuit. Tél. 02 40 79 51 51

Les Randestivales

20:00 - Fercé. Cf. texte 12 juin



Mercredi 1^{er} août

Sortie nature "Etang de Clégreuc"

10:00 - Vay. Cf. texte 3 juillet

Sorties nature la Mine

14:00 - Abbaretz - Etang de la Mine

Ce site façonné par l'exploitation de la mine d'étain (aujourd'hui transformé en étang et terrier) offre un point de vue remarquable sur le Pays de Châteaubriant.

Vous pourrez découvrir ces milieux naturels originaux et surprenants en suivant nos sorties nature. Nous vous accueillerons également sur le site grâce à un point info où nous pourrons échanger et vous présenter la mine.

Mardi à 10h et le mercredi à 14h.

Gratuit. Tél. 06 32 31 65 92

Rallye Patrimoine - Loisirs à l'air libre

14:00 - Nozay - Jardin

Départ et arrivée: jardin public de Nozay. Zone de jeu: vieux-bourg.

Rallye pédestre et ludique à la découverte du patrimoine à faire en équipe ou seul. A l'aide d'un parchemin, les équipes découvrent grâce à des énigmes, questions, photos, QCM, jeux...des indices pour retrouver leur chemin...Tout public. Entrée libre.

Gratuit. Tél. 02 40 79 51 51

Journée détente et découverte

14:30 - St Aubin des Châteaux. Cf. texte 3 juillet

Visite d'une chocolaterie

14:30 - Candé (dépt.49). Cf. texte 3 juillet

Un papillon ça trompe énormément

15:00 - Treffieux - Site de Gruellau

Rdv devant la buvette.

Découverte et observation des lépidoptères (papillons).

2€ (1€/ 4 à 12 ans). Tél. 02 40 51 48 42

Atelier pour enfants et familles

15 :30 - Châteaubriant - Château départemental

Cf. texte p3

Germinal, son et lumière

21:00 - Vay - Théâtre de verdure

Route de Marsac - voir encart page 18

Théâtre son et lumière, d'après l'œuvre d'Emile Zola.

Les 1, 3, 4, 5, 8, 10, 11 août. 540 spectateurs par séance.

130 acteurs et figurants, 400 bénévoles et l'ESAT Val de Vay pour les décors, costumes, intendance...

Adulte 14 € sur réservation. 16 € sur place. Enfant (-11 ans) 8 €.

Réservation : <http://germinal-vay.fr> et Office de tourisme au 02 40 79 31 64.

Jeudi 2 août

Sorties Nature

10:00 - Guéméné Penfao. Cf. texte 2 juillet

14:00 - Vay. Cf. texte 3 juillet

Journée détente et découverte

14:30 - St Aubin des Châteaux. Cf. texte 3 juillet

Rendez-vous people

16 :00 - Châteaubriant - Château départemental

Cf. texte p3

Etincelles Aquatiques

22:15 - Martigné Ferchaud - Etang de la Forge

Son et lumières, feux d'artifices (330 acteurs, 900 bénévoles) au "Pays de la Roche aux Fées", l'orage est un signe... Les villageois s'interrompent...Joueurs de trompes, tireurs de joncs et lutins préparent l'arrivée des fées qui nous invitent dans un monde magique. Elles nous invitent au rêve, nous emportent dans leur univers pour une soirée magique...Frontière entre rêve et réalité, magie des notes et des mots, embrasement féérique de l'étang. Nouveautés 2012.

15€ (6€/5-15 ans); 14 € et 6€ le jeudi. Tél. 02 99 47 83 83

Vendredi 3 août

EXPO - Sculpture - Bernard Chopin

Nozay - Office de Tourisme de la Région de Nozay

9 rue de l'église

Bernard Chopin, artiste autodidacte de la région de Nozay, commence à être connu aujourd'hui pour ses nombreuses sculptures. Il pratique cet art, la sculpture, depuis février 1994, où il s'est d'abord exercé sur du béton cellulaire en taille directe, ensuite sur le bois, puis la pierre bleue de Nozay et enfin l'argile. Ses œuvres s'inspirent du corps de la femme, de ses formes et sont parfois un peu fantastiques et laissent place à l'imaginaire. Entrée libre sur les jours et horaires d'ouverture de l'office de tourisme. Tél. 02 40 79 31 64 (OTRC)

Rédaction référençable et accessible avec SPIP

09:00 - Châteaubriant

Au local CGT gracieusement prêté, 1 rue de la gare

Ce stage est pour vous si vous publiez du contenu sur le Web (ou vous désirez le faire) avec SPIP* et si vous souhaitez :

- découvrir les usages, les technologies d'assistance et les difficultés rencontrées par les internautes seniors et ceux en situation de handicap.

- vous informer et vous initier à la rédaction de contenus accessibles et indexables par le moteur de recherche. (*) SPIP Système de Publication pour l'Internet.

10 €/ jour/ personne. Tél. 09 77 81 55 98

Journée détente et découverte

14:30 - St Aubin des Châteaux. Cf. texte 3 juillet

Visite du site des Briouilles

14:30 - Treffieux. Cf. texte 8 juin

Germinal, son et lumière

21:00 - Vay. Cf. 1^{er} août et encart page 18

Etincelles Aquatiques

22:15 - Martigné Ferchaud

LES
2, 3, 4 & 5
AOÛT 2012
MARTIGNÉ-FERCHAUD

Son et lumières, feux d'artifices (330 acteurs, 900 bénévoles). Pendant 1h30, les joueurs de trompes, tireurs de joncs et autres lutins préparent l'arrivée des fées qui nous invitent dans un monde magique... Entre rêve et réalité, magie des notes et des mots, embrasement féérique de l'Etang de la Forge. Nouveautés chaque année.

Tarifs sur réservation :
15 €/adulte et 6 €/5-15 ans;
14 € et 6 € le jeudi

TÉL : 02 99 47 83 83 - Restauration rapide sur place



Samedi 4 août

Visite du Pilier

09:30 - Le Gâvre - Maison de la Forêt

2 route de Conquereuil

Sortie forestière pédestre guidée sur le site mégalithique du Pilier en forêt du Gâvre.

6€ (4€ / enfant). Tél. 02 40 51 25 14

Journée détente et découverte

14:30 - St Aubin des Châteaux. Cf. texte 3 juillet

Visite de la Maison Autonome

15:00 - Moisdon la rivière. Cf. texte 23 juin

Journée de l'Auguste

15:00 - Pouancé - Centre ville

"La journée de l'Auguste" est dédiée au spectacle vivant, au théâtre de rue : c'est le moment où les clowns prennent possession de la ville. Le style est burlesque et clownesque. 3 spectacles se succéderont à 15h, 17h et 21h. Tout public !

Gratuit. Tél. 02 41 92 41 08

Loisirs à l'Air Libre

15:00 - Saffré - Parc du Château

Retrouvez-vous dans l'ambiance d'une fête de village d'antan... Apprenez quelques pas de danse bretonne au son de la musique traditionnelle et initiez-vous à de nombreux jeux anciens en bois. Tout public.

Informations au 02 40 79 31 64 (OTRN). Entrée libre

Germinal, son et lumière

21:00 - Vay. Cf. texte 1^{er} août et encart page 18

Etincelle Aquatiques

22:15 - Martigné Ferchaud. Cf. texte 2 août et encart page 20

Dimanche 5 août

Les Braud en Fête

Abbaretz - Musée Agri Rétro - Le Houx

Animations diverses avec 20 moissonneuses batteuses en service et un ensemble de battage à poste fixe. Exposition sur l'Entreprise Braud, seul constructeur Français. 3€ (gratuit enfant).

Musée découverte de 200 tracteurs - 300 autres machines agricoles. Une collection unique de machines Huard de Châteaubriant.

Tél. 02 40 55 19 71

Courses hippiques

11:00 - Hippodrome de la Métairie Neuve

Venez découvrir des courses hippiques de haut niveau sur l'un des plus beaux hippodromes de l'Ouest. Trois spécialités : trot - plat - obstacles. Restaurant panoramique au 06.72.39.31.64.

5 € (gratuit - 18 ans). Tél. 02 40 28 04 66

Journée détente et découverte

14:30 - St Aubin des Châteaux. Cf. 3 juillet

Le P'tit Train et Vélo Rail

14:30 - Tréffieux. Cf. texte 10 juin

Germinal, son et lumière

21:00 - Vay. Cf. texte 1^{er} août et encart page 18

Etincelles Aquatiques

22:15 - Martigné Ferchaud. Cf. texte 2 août

Lundi 6 août

Sortie nature Vallée du Don

14:00 - Guémené Penfao. Cf. texte 2 juillet

Mardi 7 août

Association "Le Jardin d'Agnès"

14h:30 St Vincent des Landes - La Blinais

Visite d'un jardin de coeur en fleur et à petits pas pour découvrir les bassins d'eau, le potager, le jardin du silence et le sous bois. L'engagement pour éveiller les visiteurs au bonheur se prolonge au Niger, au Pérou et au Nicaragua. L'intégralité des recettes est versée à des associations humanitaires.

5 € / pers. Inscription au 02 40 28 20 90 (OT de Châteaubriant).

Sorties nature la Mine

10:00 - Abbaretz. Cf. texte 3 juillet

Les mardis au moulin

10:30 - Sion les Mines. Cf. texte 3 juillet

Sortie nature "Etang de Clegreuc"

14:00 - Vay. Cf. texte 3 juillet

Visite d'une chocolaterie

14:30 - Candé (dépt.49). Cf. texte 3 juillet

Art de la Fonderie

14:45 - Sion les Mines. Cf. texte 12 juin

Visite du Coeur de Ville

15:00 - Châteaubriant

Rdv Esplanade des Terrasses (devant le château)

Du château à l'église de Béré, la Ville de Châteaubriant s'est construite peu à peu. Vous pourrez découvrir au pied de la forteresse médiévale, le cœur de ville ancien avec ses maisons à colombages, ses encorbellements, ses tours, son chemin de ronde, ses ruelles, ses venelles, ses immeubles du XVIII^{ème}. Vous apprendrez, ainsi, l'histoire de cette Cité qui a conservé les contours d'une ville close au pied du château fort des Brient.

4 € (+ 12 ans). Tél. 02 40 28 20 90 (OTRC)

Mercredi 8 août

Sorties Nature

10:00 - Vay. Cf. texte 3 juillet

14:00 - Abbaretz. Cf. texte 3 juillet

Visite d'une chocolaterie

14:30 - Candé (dépt.49). Cf. texte 3 juillet

Pétarade pastorale

15:00 - Tréffieux - Site de Gruellau

Création d'instruments de musique avec des éléments naturels.

2€ (1€/4 à 12 ans). Tél. 02 40 51 48 42

Atelier pour enfants et familles

15 :30 - Châteaubriant - Château départemental

Cf. texte p3

Germinal, son et lumière

21:00 - Vay. Cf. texte 1^{er} août et encart page 18

Jeudi 9 août

Sortie nature Vallée du Don

10:00 - Guéméné Penfao. Cf. texte 2 juillet

Initiation sauvetage sportif Loisirs à l'air libre

14:00 - Piscine intercommunale de Nozay

La CCRN vous propose une initiation au sauvetage sportif à travers des ateliers ludiques (Découverte des méthodes et techniques de sauvetage et mini-compétition de sauvetage sous forme de jeux et de relais) Tout public.

Gratuit. Inscriptions à la piscine au 02 40 79 43 30.

Sortie nature "Etang de Clégreuc"

14:00 - Vay. Cf. texte 3 juillet

Promenades en Histoire

20:00 - Châteaubriant - Centre-ville

Cet été, les cavaliers de la Mée, la troupe du Cheval Breton, l'Harmonie Municipale, les 120 comédiens et la soixantaine de bénévoles vous donnent rendez-vous pour un grand plongeon dans le quotidien des castelbriantais du début du XX^{ème} siècle.

4€ (2 €/7-18 ans). Tél. 02 40 28 20 90 (OTRC)

Vendredi 10 août

Germinal, son et lumière

21:00 - Vay - Théâtre de verdure

Route de Marsac - voir encart page 18

Théâtre son et lumière, d'après l'œuvre d'Emile Zola.

Les 10 et 11 août. 540 spectateurs par séance.

130 acteurs et figurants, 400 bénévoles et l'ESAT Val de Vay pour les décors, costumes, intendance... En parallèle du spectacle, une expo sur la région de Nozay et son passé minier préparée par l'ASPHAN et le réseau des bibliothèques et l'Office de Tourisme Intercommunal de Nozay.

Adulte 14 € sur réservation. 16 € sur place. Enfant (-11 ans) 8 €.

Réservation : <http://germinal-vay.fr> et Office de tourisme au 02 40 79 31 64

CABARETS ÉQUESTRES saison 2012

SOUS MANÈGE COUVERT
"LES FEUVRIES"
44670 PETIT AUVERNÉ

11-12-15 août
1^{er} septembre
(soirée Country)
6 octobre

HORAIRES : Samedis 20h, Dimanches et jours fériés : 15h30
TARIFS : 10 euros / - 12 ans : 5 euros / - 4 ans : gratuit
BUVETTE ET RESTAURATION RAPIDE
CONTACT : Christophe Arnaud : 06 07 99 38 77 / 06 20 77 89 65
www.mcarnaudranch.com

La Nuit des étoiles

21:00 - Lusanger - Salle du Petit bois

Venez observer le ciel en famille! Les constellations vous seront expliquées et venez vivre un moment inoubliable...

2€ (gratuit - 4 ans). Tél. 02 40 07 70 10

Samedi 11 août

Visite guidée de l'Abbaye de Melleray

15:30 - La Meilleraye de Bretagne - Abbaye de Melleray

Visite guidée par Mr. Bouvet, inspecteur d'académie, auteur de livres d'histoire sur Melleray. Nombre limité à 80 pers. Au bord d'un étang de 6 ha, un ancien logis abbatial du XVII^{ème} s., une église du XII^{ème} s. avec ses gisants et ses vases acoustiques, un bâtiment du XVIII^{ème} s. avec son grand escalier et sa salle à manger. Magasin de produits monastiques, de livres et d'articles religieux.

3 €. Tél. 02 40 55 26 00. www.abbaye-melleray.com

Cabaret équestre

20:00 - Petit Auverné - Arnaud Ranch

Les Feuvries

1h30 de spectacle sous manège couvert : succession de différents tableaux où les artistes évoluent à proximité du public dans une ambiance interactive et très chaleureuse. Seront présentés des numéros de monte en liberté, voltige, poste hongroise, poste en liberté, jonglage feu, mises en scènes avec échassiers, ainsi que de nombreuses créations. Site accessible aux personnes à mobilité réduite.

10 € (5-12 ans : 5 €). Tél. 06 07 99 38 77

Germinal, son et lumière

21:00 - Vay. Cf. texte 10 août et encart page 18

Dimanche 12 août

Marché Campagnard de la Hunaudière

10:00 - Sion les Mines

Site des Forges de la Hunaudière

19^{ème} édition du marché d'artisanat et de produits du terroir, plus de 40 exposants présentant de l'artisanat ou des produits du terroir de la région. Le midi, repas traditionnel servi à la place (prix 13€ boissons non comprises) et animé. Cette année sera une année jazz Nouvelle Orléans, avec la participation, pour l'animation du repas et de l'après-midi, du groupe Digue Bazar Compagnie de la région nantaise. Accès gratuit. Tél. 02 40 28 94 29

La découverte d'un moulin

14:00 - Sion les Mines - Moulin du Pont

Visite commentée du moulin construit au moyen âge, de ses musées de la meunerie et de la boulangerie. Vidéo sur le fonctionnement du moulin, diaporama représentant la vie des meuniers.

Promenade autour du moulin, sur le bord de la rivière où vous écouterez le clapotis de l'eau et le bruissement de l'eau sur les aubes de la roue. Fabrication et vente de pain à l'ancienne. Possibilité de pique-niquer (à l'abri si mauvais temps).

3,5€ (6 à 16 ans : 2€). Tél. 02 40 28 99 84

Le P'tit Train et Vélo Rail

14:30 - Treffieux. Cf. texte 10 juin

Cabaret équestre

15:00 - Petit Auverné. Cf. texte 11 août

Parcours théâtral

16:30 - Châteaubriant - Château départemental

Le Théâtre du Bimberlot propose un parcours théâtral conté, pour toute la famille !
Gratuit. Tél. 02 40 28 20 20

Lundi 13 août

Sortie nature Vallée du Don

14:00 - Guéméné Penfao. Cf. texte 2 juillet

Mardi 14 août

Association le Jardin d'Agnès

St Vincent des Landes. Cf. texte 7 août

Sorties nature la Mine

10:00 - **Abbaretz**. Cf. texte 3 juillet

Les mardis au moulin

10:30 - **Sion les Mines**. Cf. texte 3 juillet

Courses hippiques

13:30 - **Châteaubriant - Hippodrome de la Métairie Neuve**

Venez découvrir des courses hippiques de haut niveau sur l'un des plus beaux hippodromes de l'Ouest. Trois spécialités : trot - plat - obstacles.

5 € (gratuit - 18 ans). Tél. 02 40 28 04 66.

Restaurant panoramique au 06 72 39 31 64.

Sortie nature "Etang de Clégreuc"

14:00 - **Vay**. Cf. texte 3 juillet

Visite d'une chocolaterie

14:30 - **Candé (dépt.49)**. Cf. texte 3 juillet

Art de la Fonderie

14:45 - **Sion les Mines**. Cf. texte 12 juin

Visite commentée du coeur de ville

15:00 - **Châteaubriant**

Esplanade des terrasses, devant le Château

Du château à l'église de Béré, la ville de Châteaubriant s'est construite peu à peu. Vous pourrez découvrir au pied de la forteresse médiévale, le coeur de ville ancien avec ses maisons à colombages, ses encorbellements, ses tours, son chemin de ronde, ses ruelles, ses venelles, ses immeubles du XVIIIème siècle.

Vous apprendrez ainsi l'histoire de cette cité qui a conservé les contours d'une ville close au pied du château fort des Brient.

4 € (gratuit - 12 ans). Tél. 02 40 28 20 90

Mercredi 15 août

Cabaret équestre

15:00 - **Petit Auverné - Arnaud Ranch**

Les Feuvries

1h30 de spectacle sous manège couvert : succession de différents tableaux où les artistes évoluent à proximité du public dans une ambiance interactive et très chaleureuse. Seront présentés des numéros de monte en liberté, voltige, poste hongroise, poste en liberté, jonglage feu, mises en scènes avec échassiers, ainsi que de nombreuses créations. De quoi ravir petits et grands ! Buvette et restauration rapide sur place. Le site est accessible aux personnes à mobilité réduite.

10 € (4-12 ans 5€). Tél. 06 07 99 38 77

Ces dragons volants

15:00 - **Treffieux - Site de Gruellau**

RDV devant la buvette

Observation et découverte des odonates : libellules et demoiselles.

2€ (1€/4 à 12 ans). Tél. 02 40 51 48 42

Atelier pour enfants et familles

15 :30 - **Châteaubriant - Château départemental**

Cf. texte p3

Jeudi 16 août

Retables baroques et Légende dorée

09:00 - **Châteaubriant**

Devant le château

Circuit en voiture commentée pour découvrir les Retables baroques de Bais, La Guerche, Rannée, Arbrissel ainsi que la légende dorée. Co-voiturage possible.

2 €. Tél. 09 77 81 55 98.

Un château de femmes

16 :00 - **Châteaubriant - Château départemental**

Cf. texte p3

Le Marché Campagnard de la Hunaudière



Le site de la Hunaudière à Sion les Mines est un des haut lieux du patrimoine du territoire par le témoignage qu'il porte sur le glorieux passé des fonderies du castelbriantais.

En effet, fort de ses forêts, de ses rivières et de son sous-sol riche en minerais, le Pays de Châteaubriant a été un lieu de développement des forges très important. De Moisdon la Rivière et sa forge neuve à Sion les Mines et son site de la Hunaudière, sans oublier les sites d'extractions de Rougé ou de Sion, le Pays s'est bâti une solide expérience dans le domaine. Tradition qui perdure aujourd'hui dans le travail des forgerons d'art des "voies de la forge" ou des industries castelbriantaises que sont Kuhn-Huard, la FMGC ou encore Focast.

Le 12 août prochain de 10h à 19h se déroule, sur le site des Forges de la Hunaudière à Sion les mines, la 19^{ème} édition du **Marché Campagnard de la Hunaudière**. Comme chaque année, plus de 40 exposants viendront présenter leurs produits. De nombreux artisans d'art et producteurs fermiers vous révéleront leur savoir-faire. Ce temps estival est une occasion de venir flânez au bord de l'étang de

la Hunaudière et faire la rencontre d'hommes et de femmes qui vous présenteront avec passion le fruit de leur travail. Vous pourrez, de plus, admirer la dextérité de certains artisans qui réaliseront leurs objets devant vous. Fromages, bières, charcuteries, cidre, bijoux, couteaux, bois tourné, dentelles de bois, paniers en osier, en rotin, objet en cuir, ..., chacun en trouvera selon ses goûts et son budget pour faire ou se faire plaisir. L'occasion aussi de découvertes de métiers et de tour de mains au contact de vrais professionnels.

Le midi, un repas servi à la place, vous permettra de déjeuner en toute tranquillité sous des airs de jazz digne de la Nouvelle Orléans. En effet, durant le repas, mais aussi en après midi, le groupe "Digue Bazar Compagnie", groupe de musique de la région nantaise nous ramènera dans l'ambiance de la Nouvelle Orléans des années 1910 -1920. Le prix du repas est de 13€, hors boissons, et sera servi à 12h45.

Le succès non démenti depuis plusieurs années pour cette pause méridienne, mais aussi le nombre de places limité ne peuvent que nous encourager à vous conseiller la réservation de vos places. Au rayon des plaisirs gustatifs, il est à noter que l'après midi pourra être agrémenté de pauses gourmandes avec des galettes, des crêpes et gâteaux faits de manière traditionnelle par les bénévoles de l'Association.

Une bonne journée en perspective dans une ambiance familiale et conviviale.



Pour les renseignements et les réservations vous pouvez contacter

le 02 40 28 43 57 ou le 02 40 28 94 29

www.lesforgesdelahunaudiere.fr

Jeudi 16 août

Le Miel et les Abeilles

14:30 - Villepôt - La Vallée

Rencontre avec l'apiculteur, découverte des abeilles, visite guidée du rucher et de la miellerie : "écouter, voir, sentir, goûter".

3€ (gratuit -18 ans). Info 02 40 28 64 38.

Atelier photo

19:30 - Le Gâvre - Maison de la Forêt

2 route de Conquereuil

Atelier animé par un photographe professionnel. Vous apprendrez les différentes fonctions d'un appareil numérique, les prises de vue et les retouches d'images sur logiciel...

20€.

Tél. 02 40 51 25 14

Promenades en Histoire

20:00 - Châteaubriant - centre-ville

Cet été, les cavaliers de la Mée, la troupe du Cheval Breton, l'Harmonie Municipale, les 120 comédiens et la soixantaine de bénévoles vous donnent rendez-vous pour un grand plongeon dans le quotidien des castelbriantais du début du XX^{ème} siècle.

4€ (2€/7-18 ans).

Tél. 02 40 28 20 90

Vendredi 17 août

Château de Blain

"Nocturnes au Chastel"

20:00 - Blain - Château

6 allée Olivier de Clisson

Château médiéval de la Groulaie (XIV^{ème} - XVI^{ème} s.). Érigé du XII^{ème} au XIV^{ème} s., il est l'un des plus beaux forts de Bretagne. Visites animées, "nocturnes au chastel", avec personnages en costume.

Sur réservation au 02 40 87 15 11.



Samedi 18 et dimanche 19 août

Fête des Noisettes

Saffré - lieu-dit "Pichon"

Route d'Abbaretz

Samedi : soirée choucroute

Dimanche : Vide-grenier (2 € le mètre), courses cyclistes, concours de boules, jeux de palets, pêche à la ligne... Soirée moules frites.

Tél. 02 40 77 22 24

Dimanche 19 août

Le XVI^{ème} siècle au château de Blain

Blain - Au château

6 allée Olivier de Clisson

Château médiéval de la Groulaie (XIV^{ème} - XVI^{ème} s.). Érigé du XII^{ème} au XIV^{ème} s., il est l'un des plus beaux forts de Bretagne. Le XVI^{ème} siècle au château pour la 1^{ère} fois : animations avec la compagnie de mousquetaires de Vannes "compagnie d'autrefois".

Info à l'Office de tourisme : 02 40 87 15 11. www.chateau-blain.fr

Visite d'un refuge LPO

09:00 - La Chapelle Glain - La Roptère

Visite d'un refuge LPO (Ligue pour la protection des Oiseaux)

De 9h (début de la visite) à 12h. Découverte de la faune et de la flore caractéristique de la région de Châteaubriant (bocage, rivière, mare et boisements). Pendant la visite, des informations sur les aménagements utiles aux oiseaux seront données telles que les différents types de nichoirs, les espèces végétales pour constituer une haie.

Gratuit. Tél. 02 40 55 40 24

Le P'tit Train et Vélo Rail

14:30 - Treffieux. Cf. texte 10 juin

Lundi 20 août

Journées des enfants

St Aubin des Châteaux - Parc du Plessis

Un grand nombre d'activités sont spécialement organisées pour les enfants durant les vacances scolaires : promenades à poney, chasse au trésor, défis-nature, croquet, travaux manuels, jeux collectifs, bricolage, randonnée, pêche... C'est l'occasion de se détendre et profiter du grand air en s'amusant ! Journée complète (10h - 18h30) : 15 €, prévoir un goûter. Demi-journée (14h30 - 18h30) : 6 €. Nb de places limitées !

Tél. 02 40 28 40 05

Sortie nature Vallée du Don

14:00 - Guémené Penfao. Cf. texte 2 juillet

Mardi 21 août

Journées des enfants

St Aubin des Châteaux. Cf. texte 20 août

Les hauts lieux de la Résistance

09:00 - Châteaubriant

Devant le château (retour 18h)

Circuit-voiture commenté : la vie de Châteaubriant sous l'Occupation, le camp de Choisel, la Carrière des Fusillés, les lieux d'exécution de Bout de Forêt, la Brosse, les Groupes de Résistants, les lieux de parachutages, le maquis de Saffré... Présence de témoins de l'époque... 2 €. Prévoir pique-nique. Co-voiturage.

Info 09 77 81 55 98.

Peinture en plein air

09:30 - Le Gâvre - Maison de la Forêt

2 route de Conquereuil

Sur une journée complète (prévoir pique-nique, et matériel de peinture) et grâce aux conseils d'un professeur expérimenté venez découvrir les différentes techniques pour la réalisation d'aquarelles, lors de séance en extérieur.

6€ (4€/ enfant). Tél. 02 40 51 25 14

Sorties nature la Mine

10:00 - Abbaretz. Cf. texte 3 juillet

Les mardis au moulin

10:30 - Sion les Mines. Cf. texte 3 juillet

Courses hippiques

12:00 - Châteaubriant - Hippodrome de la Métairie Neuve

Venez découvrir des courses hippiques de haut niveau sur l'un des plus beaux hippodromes de l'Ouest. Trois spécialités : trot - plat - obstacles.

5 € (gratuit - 18 ans). Info 02 40 28 04 66.

Réservations restaurant panoramique au 06 72 39 31 64.

Sortie nature "Etang de Clégreuc"

14:00 - Vay. Cf. texte 3 juillet

Le Miel et les Abeilles

14:30 - Villepôt - La Vallée

Rencontre avec l'apiculteur, découverte des abeilles, visite guidée du rucher et de la miellerie : "écouter, voir, sentir, goûter".

3 € (gratuit - 18 ans). Info 02 40 28 64 38.

Visite d'une chocolaterie

14:30 - Candé (dépt.49). Cf. texte 3 juillet

Art de la Fonderie

14:45 - Sion les Mines. Cf. texte 12 juin

Je te tiens par la Barre'Bichette

15:00 - Fercé - "la Barre"

Visite d'une ferme caprine où vous serez charmés par les chèvres.

Les propriétaires passionnés vous feront découvrir leurs chèvres blanches Saanen ainsi que leurs habitudes, le moment de la traite, leur nourriture...

Vous pourrez les approcher et les caresser. Atelier lait sans transformation, possibilité de participer à la traite, vente de fromages.

2 € (1 € enfant). Tel. 06 42 78 88 64

Visite du Cœur de Ville

15:00 - Châteaubriant

Rdv Esplanade des Terrasses (devant le château)

Du château à l'église de Béré, la Ville de Châteaubriant s'est construite peu à peu.

Vous pourrez découvrir au pied de la forteresse médiévale, le cœur de ville ancien avec ses maisons à colombages, ses encorbellements, ses tours, son chemin de ronde, ses ruelles, ses venelles, ses immeubles du XVIIIème. Vous apprendrez, ainsi, l'histoire de cette Cité qui a conservé les contours d'une ville close au pied du château fort des Brient.

4 € (+ 12 ans). Tél. 02 40 28 20 90

Mercredi 22 août

Atelier pour enfants et familles

15 :30 - Châteaubriant - Château départemental

Cf. texte p3

Sortie nature "Etang de Clégreuc"

10:00 - Vay. Cf. texte 3 juillet

Ski nautique - Loisirs à l'air libre

13:30 - Abbaretz - Etang de la mine

Dans le cadre de la programmation Loisirs à l'air libre, la CCRN vous propose une initiation au ski nautique et au wake board sur l'étang de la mine d'Abbaretz. Réservation conseillée. Gratuit. Tél. 02 40 79 51 51

Sorties nature la Mine

14:00 - Abbaretz. Cf. texte 3 juillet

Visite d'une chocolaterie

14:30 - Candé (dépt.49). Cf. texte 3 juillet

Sautez

15:00 - Treffieux - Site de Gruellau

Rdv devant la buvette de l'étang

Découverte et observation des orthoptères.

2€ (1€/enfant (4 à 12 ans)). Tél. 02 40 51 48 42

Jeudi 23 août

Journées des enfants

St Aubin des Châteaux. Cf. texte 20 août

Peinture en plein air

09:30 - Le Gâvre. Cf. texte 19 juin

Sorties Nature

10:00 - Guémené Penfao. Cf. texte 2 juillet

14:00 - Vay. Cf. texte 3 juillet

Visite du camp d'internement de la Forge

15:00 - Moisdon la rivière - Site de la Forge Neuve

Rdv devant la Maison de Pays

Parcours commenté des lieux où furent regroupées et internées d'abord les familles de réfugiés espagnols en 1939, et ensuite, pour répondre aux exigences des occupants nazis, des familles de Tziganes, Romanichels et sans domicile fixe de novembre 1940 à mai 1942. Suivi d'échanges ou témoignages entre les personnes présentes. Gratuit. (Env. 2h).

Info et résa 02 40 28 20 90 (30 pers. max) (OTRC). www.campdelaforge-moisdon.fr

Rendez-vous people

16 :00 - Châteaubriant - Château départemental

Cf. texte p3

Initiation Water polo - Loisirs à l'air libre

18:00 - Nozay - Piscine intercommunale

Dans le cadre de la programmation Loisirs à l'air libre, la CCRN vous propose une initiation au water polo ainsi qu'un tournoi de water polo pour les plus aguerris. Tout public.

Gratuit. Inscriptions à la piscine au 02 40 79 43 30.

Vendredi 24 août

Atelier "scrapbooking"

09:30 - St Aubin des Châteaux - Parc du Plessis

Thème (facultatif) : souvenirs de vacances. Atelier animé par Karina Le Gall - artiste-plasticienne. Animation tout public : adultes & enfants (de plus de 10 ans). Réservation indispensable.

20 € / personne, fournitures comprises. Tél. 02 40 28 40 05

Randonnée nature et patrimoine Loisirs à l'air libre

10:00 - Vay - Etang de Clégreuc

10h à 17h : Randonnée nature et patrimoine. VAY - Départ de l'étang de Clégreuc / arrivée à la Carduchère. Tout public. Tout public à partir de 10 ans.

Gratuit. Réservation conseillée 02 40 79 31 64 (OTRN).

Samedi 25 août

Journée détente et découverte

14:30 - St Aubin des Châteaux - Parc du Plessis

Profitez d'un après-midi de détente en famille ou entre amis pour découvrir le Parc du Plessis. Un grand nombre d'activités sont proposées et raviront petits et grands. Ces journées peuvent également être l'occasion d'organiser un repas au Plessis (nous contacter pour plus de détails).

Promenades à poney, attelage, croquet, goûter... sur réservation.

5 €. Tel. 02 40 28 40 05

Visites de la Maison Autonome

15:00 - Moisdon la rivière. Cf. 23 juin

Visite guidée de l'Abbaye de Meilleray

15:30 - La Meilleraye de Bretagne - Abbaye de Meilleray

Visite guidée par M. C. Bouvet, Inspecteur d'Académie, auteur de livres d'histoire sur Meilleray. Nombre limité à 80 pers. Au bord d'un étang de 6 ha, un ancien logis abbatial du XVIIème s., une église du XIIème s. avec ses gisants et ses vases acoustiques, un bâtiment du XVIIIème s. avec son grand escalier et sa salle à manger. Magasin de produits monastiques, de livres et d'articles religieux.

3 €. Tél. 02 40 55 26 00



Dimanche 26 août

Votre projet de maison

09:15 - Moisdon la rivière - Gros Bouc

Route de Louisfert

VOTRE PROJET de MAISON : avec Patrick et Brigitte Baronnet

De 9 h15 à 18 h. Cette journée a pour but de vous aider dans vos projets d'habitation ou de rénovation. La visite détaillée de notre maison, les réponses à vos questions et l'échange entre les participants font de cette journée une expérience passionnante. Nous échangerons librement sur nos habitudes et modes de vie (alimentation, santé, éducation, réflexes culturels) afin de repérer nos conditionnements et choisir avec plus de liberté notre cadre de vie. "Construire sa maison, c'est se construire en révélant qui nous sommes".

Tarifs au 02 40 07 63 68.

Sports alternatifs - Loisirs à l'air libre

13:00 - Abbaretz - La Mine

Dans le cadre des animations gratuites « Loisirs à l'Air Libre », la CCRN vous propose une journée dédiée aux sports alternatifs à la mine d'Abbaretz. Au programme : BMX, mountainboard, bibliothèques et jeux traditionnels pour les petits, parcours baby gym, randonnées VTT, atelier Djembé, atelier slam, disc golf, escalade... Tout public. Entrée libre. 13h à 19h.

Gratuit. Tél. 02 40 79 31 64

La découverte d'un moulin

14:00 - Sion les Mines - Moulin du Pont

Visite commentée du moulin construit au moyen âge, de ses musées de la meunerie et de la boulangerie. Vidéo sur le fonctionnement du moulin, diaporama représentant la vie des meuniers.

Promenade autour du moulin, sur le bord de la rivière où vous écouterez le clapotis de l'eau et le bruissement de l'eau sur les aubes de la roue. Possibilité de pique-niquer (à l'abri si mauvais temps)

3,5€ (2 €/ 6 à 16 ans). Tél. 02 40 28 99 84

Journée détente et découverte

14:30 - St Aubin des Châteaux. Cf. texte 3 juillet

Le P'tit Train et Vélo Rail

14:30 - Treffieux. Cf. texte 10 juin

La Flak, par la compagnie Ecart

16:30 - Châteaubriant - Château départemental

Deux danseurs, un musicien et un plasticien investissent les jardins au gré d'une déambulation onirique et chorégraphique. Une expérience qui éveille curiosité, interrogation et surprise !

Gratuit. Tél. 02 40 28 20 20

Lundi 27 août

Journées des enfants

St Aubin des Châteaux. Cf. texte 20 août

Randonnée équestre de 5 jours

Vay - Poney Club

La croix guichard

Du 27 au 31 août le poney club participe à la randonnée régionale. C'est un rassemblement d'environ 450 cavaliers de toute la région, au programme installation du campement et des poneys le premier jour puis 3 jours de randonnées, ponctués de jeux, animations et veillées, le dernier jour grand défilé. Ouvert aux enfants dès 9 ans ayant au moins le galop 1.

Sortie nature Vallée du Don

14:00 - Guémené Penfao. Cf. texte 2 juillet

Mardi 28 août

Journées des enfants

St Aubin des Châteaux. Cf. texte 20 août

Sorties nature la Mine

10:00 - Abbaretz. Cf. texte 3 juillet

Stages de poterie

Rougé - Poterie Tourne la terre

Le Bois Neveu

10:00 : Stage de découverte de la terre pour les enfants de moins de 5 ans accompagnés. Cuissons (biscuitage) comprises. 6€. Tél. 02 40 81 41 08

14:00 : stages de poterie 5-14 ans. Thématiques individualisées en fonction des envies et capacités des enfants. Cuissons et émaillage des œuvres réalisées durant l'atelier et goûter compris. 20€. Tél. 02 40 81 41 08

Les mardis au moulin

10:30 - Sion les Mines. Cf. texte 3 juillet

Sortie nature "Etang de Clégreuc"

14:00 - Vay. Cf. texte 3 juillet

Visite d'une chocolaterie

14:30 - Candé (dépt.49). Cf. texte 3 juillet

Art de la Fonderie

14:45 - Sion les Mines. Cf. texte 12 juin

Mercredi 29 août

Atelier pour enfants et familles

15 :30 - Châteaubriant - Château départemental

Cf. texte p3

Sortie nature "Etang de Clégreuc"

10:00 - Vay. Cf. texte 3 juillet

Sorties nature la Mine

14:00 - Abbaretz. Cf. texte 3 juillet

Entrez dans l'Atelier de Poterie

14:00 - Rougé. Cf. texte 27 juin

Visite d'une chocolaterie

14:30 - Candé (dépt.49). Cf. texte 3 juillet

Gourmandises sauvages

15:00 - Treffieux - Site de Gruellau

RDV devant la buvette

Balade, découverte et transformation des plantes.

2€ (1€/4 à 12 ans). Tél. 02 40 51 48 42

Jeudi 30 août

Journées des enfants

St Aubin des Châteaux. Cf. texte 20 août

Stages de poterie

Rougé - Poterie Tourne la terre

Le Bois Neveu

10:00 : Atelier pour les 5-14 ans souhaitant découvrir l'activité de poterie et modelage. 5 €.

14:00-17:00 : Stage de poterie pour les 5-14 ans. Thématiques individualisées en fonction des envies et capacités des enfants. Cuissons et émaillage des œuvres réalisées durant l'atelier + goûter. 20€

Tél. 02 40 81 41 08

Sortie nature "Etang de Clégreuc"

14:00 - Vay. Cf. texte 3 juillet

Un château au lendemain de la Révolution

16 :00 - Châteaubriant - Château départemental

Cf. texte p3

Vendredi 31 août

Journées des enfants

St Aubin des Châteaux. Cf. texte 20 août



La randonnée au Pays de Châteaubriant



Le Pays de Châteaubriant est un territoire façonné par sa longue tradition d'élevage des bovins viandes. Le bocage castelbriantais a ainsi survécu aux coupes sombres des remembrements des années 80. Aujourd'hui, la présence d'importants réseaux chemins creux, la densité des massifs forestiers et l'omniprésence de l'eau, sous forme d'étangs, de lacs et de rivières, lui confère le statut de havre de nature préservé.

Le Pays de Châteaubriant, jardin de la Loire Atlantique comme il aime à se définir, est un triangle de verdure et de bien être entre les métropoles d'Angers, Rennes et Nantes. La nature et le calme à une heure des périphériques encombrés et du stress de la vie urbaine.

Des paysages préservés, un patrimoine bâti (fours, calvaires, puits, manoirs, ...) très présents, des cheminements agréables, autant d'atouts qui ont conduit à la mise en place des quelques 300 kilomètres de sentiers de randonnées

homologués actuellement sur le Pays. On en trouve pour tous les goûts : du sentier visant la mise en valeur du patrimoine naturel par la découverte des différents milieux qu'ils nous encouragent à traverser au sentier de valorisation de la riche Histoire de l'industrie locale en passant par le sentier nous emmenant à la découverte d'un petit patrimoine autrement inaccessible... Mais on en trouve aussi pour tous les niveaux de pratique, de 4 à 25 km, vous aurez forcément le circuit qui correspond à vos attentes. En ce qui concerne les modes d'itinérance, encore une fois, pour vous, le plus dur sera de choisir ! A cheval, en vélo, à pied, voir en roller, nos sentiers sont classés et aménagés en fonction des pratiques possibles sur l'itinéraire.

Des sentiers bien entretenus, balisés, labellisés, donnant la part belle à la découverte du territoire sous ses plus beaux atours, voilà la promesse que vous font les sentiers du castelbriantais. Il ne tient qu'à vous de venir vérifier à la force de vos mollets la véracité de ses dires !

Et si pour ce faire, vous préférez être accompagné... qu'à cela ne tienne, venez durant la Rando'mée ! Cet événement incontournable de découverte du territoire du castelbriantais par la randonnée pédestre, **du 2 au 6 juin en 2012** pour sa deuxième édition, c'est 5 jours pour comprendre, découvrir et rencontrer le Pays de Châteaubriant avec comme média, la randonnée pédestre. De la bonne humeur, du confort, des rencontres et des découvertes derrière chacun de vos pas...

Pour tous renseignements complémentaires
ou pour télécharger des fiches de randonnées :

www.aupaysdechateaubriant.com

aupaysdechateaubriant.com
WWW.

Samedi 1^{er} septembre

Forum des associations

Nozay. De 10h à 16h. Tél. 02 40 79 79 79

Châteaubriant. La Halle de Béré. De 10h à 18h. Tél. 02 40 81 02 32

Entrez dans l'Atelier de Poterie

14:00 - Rougé. Cf. texte 27 juin

Poterie Tourne la terre

Stage tournage en céramique pour ados et adultes

14:00 - Rougé - Le Bois Neveu

Stage de tournage pour ados et adultes. Approche de la technique de façonnage de la terre au tour, tous niveaux. 2 cuissons et émaillage compris.

25€. Tél. 02 40 81 41 08

Samedi 1^{er} et dimanche 2 septembre

Week-end Western

Petit Auverné - Arnaud Ranch

Les Feueries

Plongez-vous dans l'ambiance du Far West le temps d'un week-end !

Au programme des festivités : compétitions d'équitation Western avec travail du bétail, concours de Cowboy Mounted Shooting (tir au pistolet poudre noire à cheval), jeux Western, animations, exposants... Buvette et restauration rapide.

Ca va chauffer sous le manège le samedi soir à partir de 20h30 ! Au menu cette année "Vachoui" (vache à la broche). La soirée sera ponctuée de spectacles et animée par un groupe de musique.

Entrée gratuite / Soirée repas Country 18€ sur réservation. Tél. 06 07 99 38 77

Dimanche 2 septembre

Le P'tit Train et Vélo Rail

14:30 - Treffieux. Cf. texte 10 juin

Vendredi 4 septembre

Art de la Fonderie

14:45 - Sion les Mines. Cf. texte 12 juin

Vendredi 7, samedi 8,

Dimanche 9, lundi 10 septembre

Foire de Béré - 963^{ème} foire

Châteaubriant. Cf. encart ci-dessous

Samedi 8 septembre

La Femme du Mineur

20:30 - Saint Michel et Chanveaux - Bourg

L'ombre de la Grande Guerre s'est glissée, hiver 1919. Fernand et Rosie ne se retrouvent plus, ni dans le combat syndical, ni dans le douillet de leurs nuits. Rosie est la dernière fendeuse sur la butte des Ardoisières, Fernand encore blessé, embauche un émigré breton...

Dernière des 67 étapes du Festival Fermes en Scène 2012 : Le Tour de France !

www.compagniepatrickcosnet.com rubrique le Tour de France. 12/6 €.

Tél. 02 41 94 32 51

963^{ème} édition

FOIRE DE BÉRÉ CHATEAUBRIANT

7-8-9-10 SEPTEMBRE 2012

Depuis l'an 1050

Saveurs & Terroirs

www.foiredebere.fr

Logos: Foires de France, Crédit Agricole Partenaire Officiel, Communauté de Communes de Châteaubriant, L'Eclaireur, ouest france, France bleu Loire-Normandie, Loire Atlantique

Dimanche 9 septembre

Le P'tit Train et Vélo Rail

14:30 - Treffieux. Cf. texte 10 juin

Lundi 10 septembre

Courses hippiques

16:00 - Châteaubriant - Hippodrome de la Métairie Neuve

Venez découvrir des courses hippiques de haut niveau sur l'un des plus beaux hippodromes de l'Ouest. Trois spécialités : trot - plat - obstacles.

Réservations pour le restaurant panoramique au 06 72 39 31 64.

5 € (gratuit - 18 ans).

Tél. 02 40 28 04 66

Mardi 11 septembre

Art de la Fonderie

14:45 - Sion les Mines. Cf. texte 12 juin

Jeudi 13 septembre

EXPO : "Art & Patrimoine"

14:30 - St Aubin des Châteaux - Parc du Plessis

Du 13 au 30 septembre, du jeudi au dimanche, découvrez des œuvres très variées de plusieurs artistes (amateurs et professionnels) : aquarelles, huiles, mosaïques, artisanat, land'art, œuvres en fer, sculpture ...

Accès salle d'exposition : gratuit.

Accès jardins : 5€.

Tél. 02 40 28 40 05

Journées du Patrimoine

Thème 2012 : "Les Patrimoines cachés"

Samedi 15 et dimanche 16 septembre

Pouancé - Château

À partir de 11:00

Visites Château, ville close....Visites gratuites.

Tél. 02 41 92 41 08

Châteaubriant - Château départemental

À partir de 11:00

Visites et Animations.

Gratuit. Tél. 02 40 28 20 20

St Aubin des Châteaux - Parc du Plessis

Histoire, botanique et art sont au programme avec une visite guidée des jardins proposée par Jean-Pierre PRIME et une grande exposition d'œuvres d'art (en intérieur & extérieur). Ouvert de 14h à 18h30. Visites guidées à 15h & 16h30.

Sur réservation : Promenades à poney, jeu de croquet, goûter, repas champêtre.

5 € (2 € / + 12 ans). www.parcduplessis.fr

Visite du site de la Forge Neuve

Moisson la Rivière

Samedi et dimanche : Visites commentées à 14h30 et à 16h du site classé. De l'âge de Fer à la Révolution industrielle. L'étang, les ateliers, les halles à charbon, les maisons de maîtres, les ouvriers...

Gratuit. Tél. 02 40 07 61 07 (mairie de Moisson la Rivière).

Sion les Mines - Les Forges de la hunaudière

Site des Forges de la Hunaudière

Ancien site métallurgique, venez le découvrir lors des visites commentées gratuites organisées par l'association.

Samedi : 16h : Visite commentée du site sur réservation.

Dimanche : 15h ; 16h ; 17h (pas de réservation) et expo sur la fonderie et vidéo sur la technique de moulage sur sable 14h30 - 18h.

Gratuit. Tél. 02 40 28 94 29

Porte ouverte, exposition, vente

Sion les Mines - L'Outre

Route de St. Sulpice

Dimanche 10:00 - Vente d'objets, démonstrations dans les ateliers : menuiserie, vanneries, arts textiles, peinture sur bois, fabrication de cordes.

Entrée libre. Tél. 02 40 07 05 90

Au moulin le goût et le savoir faire

Sion les Mines - Moulin du Pont

Dimanche : 14:00 - Le moulin du Pont vous fait découvrir les goûts de la farine, de la galette, du pain, des crêpes et des gâteaux, venez déguster son savoir-faire.

Vous serez charmé par la visite du moulin, le bruit de la roue et de ses engrenages, l'histoire du moulin et de ses meuniers (diaporama), la promenade autour du moulin au bord de la rivière et par son musée de la meunerie et de la boulangerie.

Vente de pains, galettes, gâteaux.

Gratuit. Tél. 02 40 28 99 84



Dimanche 16 septembre

Les Olympiades Inter-Entreprises 2012 Châteaubriant - Etang de Choisel

Kart à pédales, ski sur gazon, jeux sur structures gonflables, et beaucoup d'autres encore... Un évènement unique à Châteaubriant qui voit s'affronter des équipes d'entreprises du pays pour un challenge aussi infernal que ludique. Soyez les grands vainqueurs 2012 des Olympiades Inter-Entreprises et remportez le VOYAGE ! Et pour vous public, soyez nombreux à venir soutenir vos favoris.
Entrée gratuite. Inscriptions au 06 85 97 89 75.

Courses hippiques

14:00 - Châteaubriant - Hippodrome de la Métairie Neuve

Trois spécialités : trot - plat - obstacles.
5€ (gratuit - 18 ans). Tél. 02 40 28 04 66

Le P'tit Train de Treffieux

14:30 - Treffieux. Cf.texte 10 juin

Lundi 17 septembre

Visite du site des Briuelles

09:00 - Treffieux. Cf. texte 8 juin

Mardi 18 septembre

Art de la Fonderie

14:45 - Sion les Mines. Cf. texte 12 juin

Mercredi 19 septembre

Peinture expressive

09:30 - Le Gâvre. Cf. texte 20 juin

Jeudi 20 septembre

Atelier photo

19:30 - Le Gâvre. Cf. texte 19 juillet

Samedi 22 et dimanche 23 septembre

Concours Complet Equitation - National Pro Dès 8h - Châteaubriant - Parc de Choisel

Samedi : Triathlon Equestre : dressage, saut d'obstacles et cross. Dressage et saut le matin - cross l'après-midi - 3 épreuves réservées aux cavaliers professionnels parmi les meilleurs cavaliers français internationaux (Nicolas Touzaint, Eric Vigeanel, Jean Teulère,...) + 1 épreuve réservée aux amateurs catégorie élite - 70 concurrents.

Dimanche : Championnat régional Amateur Concours Complet triathlon équestre : dressage, saut d'obstacles et cross. 4 épreuves supports des régionaux 2012 amateurs pour la région des Pays de la Loire - matin : dressage (entrée hippodrome) et saut d'obstacles (Choisel), après-midi : cross (Choisel). 120 participants.

Entrée gratuite. Tél. 06 07 87 22 01
www.castelponeycomplet.com.

Dimanche 23 septembre

Journée détente et découverte

14:30 - St Aubin des Châteaux. Cf. texte 3 juillet

Le P'tit Train et Vélo Rail

14:30 - Treffieux. Cf. texte 10 juin

Randonnée Téléthon

Sion les Mines - Salle des Sports

08:30 : 3 rando pédestres (6, 11, 18 km), 1 rando équestre (25km),
2 rando vtt (18,25 km). Randonnées au profit du téléthon.
Tél. 06 07 67 62 30



Visite chocolâtée

Rendez-vous dans notre boutique



Un tourisme chocolaté
Vous êtes curieux d'en savoir plus sur notre métier et le chocolat, les visites GUIABEL sont à la fois un moment de découverte, de plaisir et de pédagogie. Une parenthèse savoureuse pour pénétrer dans le monde du chocolat.

Préparez vos prochaines vacances !
Les prochaines vacances approchent et vous vous demandez comment occuper vos loisirs durant cette période ?

Faites comme plus de 3000 personnes qui comme vous allient vacances et culture, venez vous initier au plaisir du chocolat !

Pour découvrir notre programme de visite, rien de plus simple, il vous suffit de nous contacter :
Tél. : 02 41 92 70 88 • mail : albesnard.guisabel@orange.fr

Rue du Maine, Angrie - 49440 Candé • www.guisabel.fr • Ouvert du lundi au samedi de 9h30-12h30/14h-18h30

Mercredi 26 septembre

Entrez dans l'Atelier de Poterie

14:00 - Rougé. Cf. texte 27 juin

Samedi 29 septembre

Château fait son cirque

Châteaubriant - Au château

Vous laisserez vous charmer, envoûter et hypnotiser par nos artistes !!!

Autour d'animations, d'initiations pour les petits et les grands, le cirque accompagnera la JCE au cœur de notre ville. Mêlant rencontres entre : commerçants, clowns, jongleurs et familles, le samedi 29 septembre 2012, est à noter dans vos agendas ! Animations gratuites. Au programme : rencontres éblouissantes, redécouverte des savoirs perdus et divertissements assurés !

Tél. 06 58 82 06 28

Concours Complet d'Equitation Tournée des As jeunes

09:00 - Chateaubriant - Parc de Choisel

Véritable triathlon équestre : dressage, cross et saut d'obstacles
12 épreuves avec les meilleurs cavaliers français juniors à cheval (As jeunes) et à poneys (As poneys). 150 concurrents venus de toute la France - Epreuves de présélection et détection aux équipes de France juniors et poneys. Présence de l'encadrement technique national.

Entrée gratuite - www.castelponeycomplet.com. Tél. 06 07 87 22 01

Journée Paysanne

10:00 - Ferme de la Chesnaie - La Carduchère

La Ferme de la Chesnaie vous accueille pour découvrir l'agriculture bio et paysanne en production laitière, fromagère et vente directe. Marché bio, animations, restauration crêpes et galettes.

Tél. 02 40 79 33 46

Dimanche 30 septembre

Concours Complet d'Equitation Tournée des As jeunes

09:00 - Chateaubriant - Parc de Choisel

Véritable triathlon équestre : dressage, cross et saut d'obstacles
12 épreuves avec les meilleurs cavaliers français juniors à cheval (As jeunes) et à poneys (As poneys). 150 concurrents venus de toute la France - Epreuves de présélection et détection aux équipes de France juniors et poneys. Présence de l'encadrement technique national.

Entrée gratuite. Tél. 06 07 87 22 01

La Fête de l'Herberie

11:00 - Pouancé - Théâtre de l'Herberie

Haute Herberie

Pour commencer la rentrée du bon pied et ouvrir la saison du théâtre, l'Herberie organise une grande fête avec un espace contes & légendes, une scène intérieure pour le théâtre et une scène extérieure pour la musique & la chanson mais aussi une randonnée, des jeux de plein air et beaucoup d'autres animations de diverses associations...

Tél. 02 41 92 62 82

Journée détente et découverte

14:30 - St Aubin des Châteaux. Cf. texte 3 juillet

Le P'tit Train

14:30 - Treffieux. Cf. texte 10 juin



Nos Partenaires Presse :

- L'Éclairer
- Presse Océan
- pulceo.com
- Radio Atlantis 107 fm
- Radio Zénith fm
- www.paysdechateaubriant.fr
- Ouest France
- La Mée Socialiste
- Cla 9
- Radio Alouette 91,6 fm
- Radio Fidélité

Nos Partenaires Financiers :



PAYS DE CHATEAUBRIANT

Le Guide des IdéeS'tivales 2012

a été réalisé par l'Association de Développement Touristique du Pays de Châteaubriant en partenariat avec le Magazine 30 Jours

30 JOURS
Votre magazine mensuel gratuit



www.aupaysdechateaubriant.com



SCHMIDT

Zone Vent d'Ouest
CHÂTEAUBRIANT

 **02 40 28 28 00**

cuisinella[®]
Des cuisines qui donnent envie.

Zone Vent d'Ouest
CHÂTEAUBRIANT

 **02 40 55 09 22**

